



โครงการทางพิเศษสายพระราม ๓-ดาวคะนอง-วงแหวนรอบนอก
กรุงเทพมหานคร ด้านตะวันตก สัญญาที่ ๒

ความก้าวหน้าประจำเดือนและเจ้าหน้าที่โครงการ
ผลงานเดือนกุมภาพันธ์ ๒๕๖๘
ครั้งที่ ๓/๒๕๖๘ (ครั้งที่ ๕๗ ของการดำเนินโครงการฯ)

วันอังคารที่ 4 มีนาคม ๒๕๖๘ เวลา ๑๔.๓๐ น.
ณ ห้องประชุมสำนักงานสนามส่วนกลางของโครงการฯ (ฝั่งธนบุรี)

ระเบียบวาระที่ ๑

เรื่องที่ประธานฯ แจ้งให้ที่ประชุมทราบ

ระเบียบวาระที่ ๒

เรื่องรับรองรายงานการประชุม ครั้งที่ ๒/๒๕๖๘ (ครั้งที่ ๕๖ ของการดำเนินโครงการฯ)

เมื่อวันที่ ๑๓ กุมภาพันธ์ ๒๕๖๘

ระเบียบวาระที่ ๓

เรื่องเพื่อทราบ

๓.๑ ความก้าวหน้างานก่อสร้าง

๓.๒ แผนการดำเนินงานในเดือนถัดไป

ระเบียบวาระที่ ๔

เรื่องสืบเนื่องจากการประชุมครั้งที่แล้ว

๔.๑ งานรื้อย้ายสาธารณูปโภคในพื้นที่โครงการฯ

๔.๑.๑ การประปานครหลวง

๔.๑.๒ การไฟฟ้านครหลวง

๔.๒ การจัดการจราจรบนถนนพระราม ๒

๔.๓ ความปลอดภัย อาชีวอนามัย และสิ่งแวดล้อม

๔.๔ การประชาสัมพันธ์โครงการฯ

ระเบียบวาระที่ ๕

ปัญหาและอุปสรรคในการดำเนินงาน

ระเบียบวาระที่ ๒ เรื่องอื่นๆ (ถ้ามี)

ระเบียบวาระที่ ๑ เรื่องที่ประธานฯ แจ้งให้ที่ประชุมทราบ

ระเบียบวาระที่ ๒

เรื่องรับรองรายงานการประชุม ครั้งที่ ๒/๒๕๖๘

(ครั้งที่ ๕๖ ของการดำเนินโครงการฯ) เมื่อวันที่ ๑๓ กุมภาพันธ์ ๒๕๖๘

ระเบียบวาระที่ ๓

เรื่องเพื่อทราบ

๓.๑ ความก้าวหน้างานก่อสร้าง

ระเบียบวาระที่ ๓.๑ ความก้าวหน้างานก่อสร้าง

วิดีโอความก้าวหน้างานก่อสร้างประจำเดือนกุมภาพันธ์ 2568

PROGRESS RECORD VDO NO.57
AS FEBRUARY 2025



TIPAKORN
CTB Joint Venture
กิจการร่วมค้า ซีทีบี

CONTRACT 2 : CIVIL WORKS

ความก้าวหน้างานประจำเดือนกุมภาพันธ์ 2568

ผลการดำเนินงาน

วันที่เริ่มโครงการ : 6 พฤษภาคม 2563

วันที่สิ้นสุดโครงการ : 9 ตุลาคม 2568

ระยะเวลาตามสัญญา : 1,983 วัน

(ใช้สิทธิ์การคิดอัตราค่าปรับเป็นร้อยละ 0 ตามมาตรการช่วยเหลือฯ จากการแพร่ระบาดของโควิด 19)

ระยะเวลาที่ดำเนินการแล้ว : **1,760** วัน (ถึงวันที่ 28 กุมภาพันธ์ 2568) คิดเป็น 88.75%

ความก้าวหน้าของงาน

- งานก่อสร้างคานขวาง (Cross Beam/Portal Beam) โครงสร้าง Ramp
- งานติดตั้งชิ้นงาน PC I-Girder, PC Parapet และ Noise Barrier
- งานผลิตชิ้นงาน PC Parapet
- งานเทคอนกรีต Deck Slab, Connecting Slab และ Link Slab
- งานก่อสร้าง Single Slope Barrier และระบบระบายน้ำ At-grade Drainage
- งานก่อสร้างร้อยย้ายสาธารณูปโภคระบบไฟฟ้าใต้ดินและประปาใต้ดินระยะที่ 2
- งานก่อสร้างอาคาร TSB, RSB, Public Toilet และ Guard House
- งานผิวทางลาดยางแอสฟัลต์ (Asphaltic Concrete Pavement on Elevated)
- งานติดตั้งรอยต่อเพื่อการขยายตัวบนสะพาน (Expansion Joint)
- งานติดตั้งไฟฟ้าแสงสว่างบนสะพาน (Street Lighting)

สรุปความก้าวหน้างานที่ดำเนินการในโครงการฯ

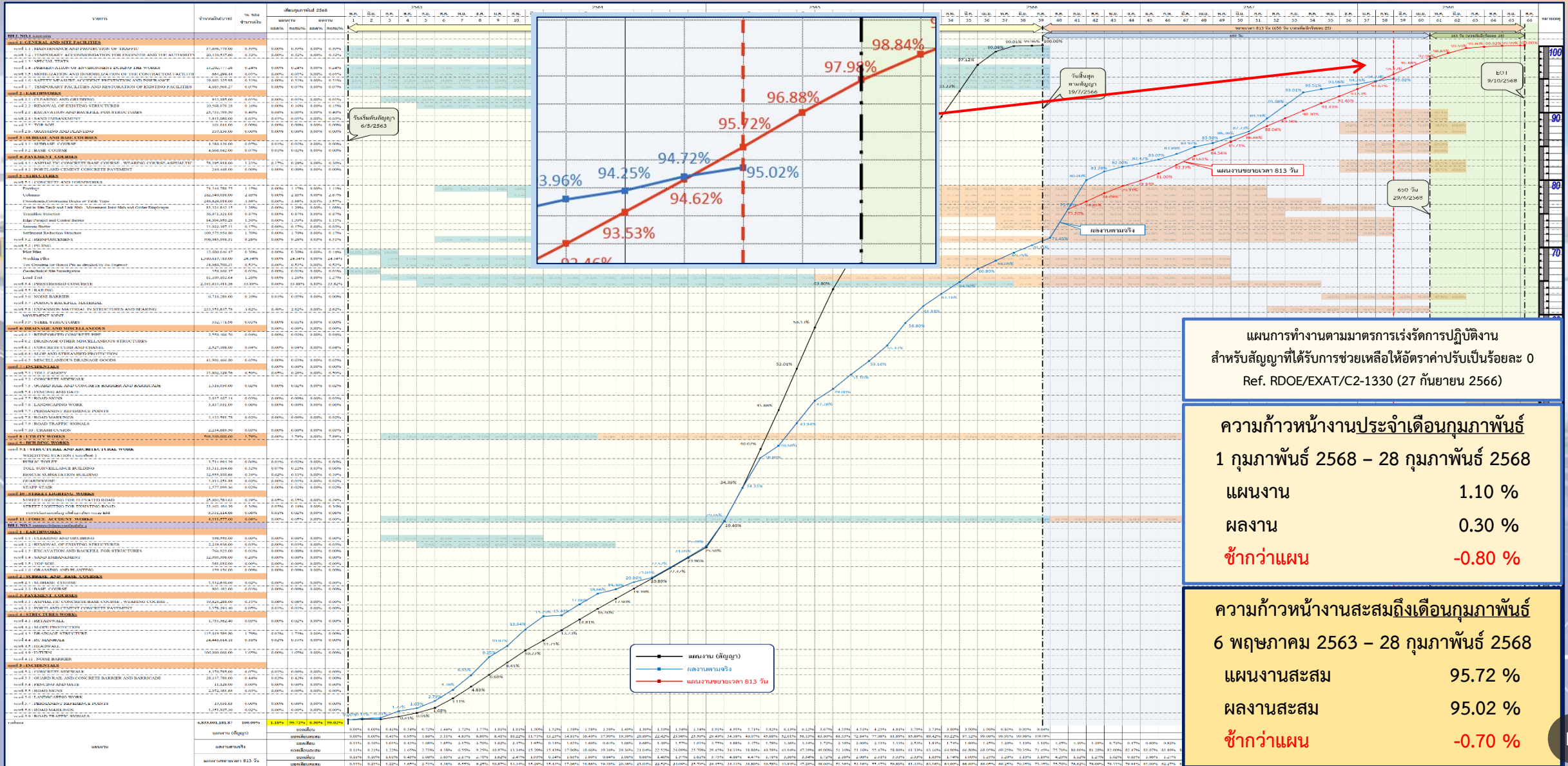

แผนการทำงานตามมาตรการเร่งรัดการปฏิบัติงาน
 สำหรับสัญญาที่ได้รับการช่วยเหลือให้อัตราค่าปรับเป็นร้อยละ 0
 Ref. RDOE/EXAT/C2-1330 (27 กันยายน 2566)

ความก้าวหน้างานประจำเดือนกุมภาพันธ์
 1 กุมภาพันธ์ 2568 – 28 กุมภาพันธ์ 2568
 แผนงาน **1.10 %**
 ผลงาน **0.30 %**
ช้ากว่าแผน -0.80 %

ความก้าวหน้างานสะสมถึงเดือนกุมภาพันธ์
 6 พฤษภาคม 2563 – 28 กุมภาพันธ์ 2568
 แผนงานสะสม **95.72 %**
 ผลงานสะสม **95.02 %**
ช้ากว่าแผน -0.70 %

ระเบียบวาระที่ ๓.๑ ความก้าวหน้างานก่อสร้าง

Schematic : Main Line

Action Plan แผนเร่งรัดงานก่อสร้าง (650 วัน)

พื้นที่ก่อสร้าง	Progress 100.00%	Progress 100.00%	Progress 100.00%	Progress 100.00%	Progress 100.00%	Progress 100.00%
	Barrette Pile	Footing	Column	Cross Head	Portal Beam	Viaduct Segment Erection
Zone 1	 (100.00%)	 (100.00%)	 (100.00%)	 (100.00%)	0 0 0	 (100.00%)
Zone 2	 (100.00%)	 (100.00%)	 (100.00%)	 (100.00%)	 (100.00%)	 (100.00%)
Zone 3	 (100.00%)	 (100.00%)	 (100.00%)	 (100.00%)	 (100.00%)	 (100.00%)
รวมทั้งหมด	 (100.00%)	 (100.00%)	 (100.00%)	 (100.00%)	 (100.00%)	 (100.00%)

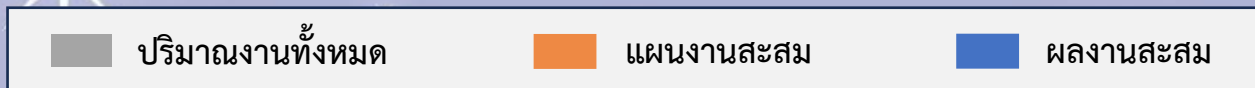

ระเบียบวาระที่ ๓.๑ ความก้าวหน้างานก่อสร้าง

Schematic : Main Line

Action Plan แผนเร่งรัดงานก่อสร้าง (650 วัน)

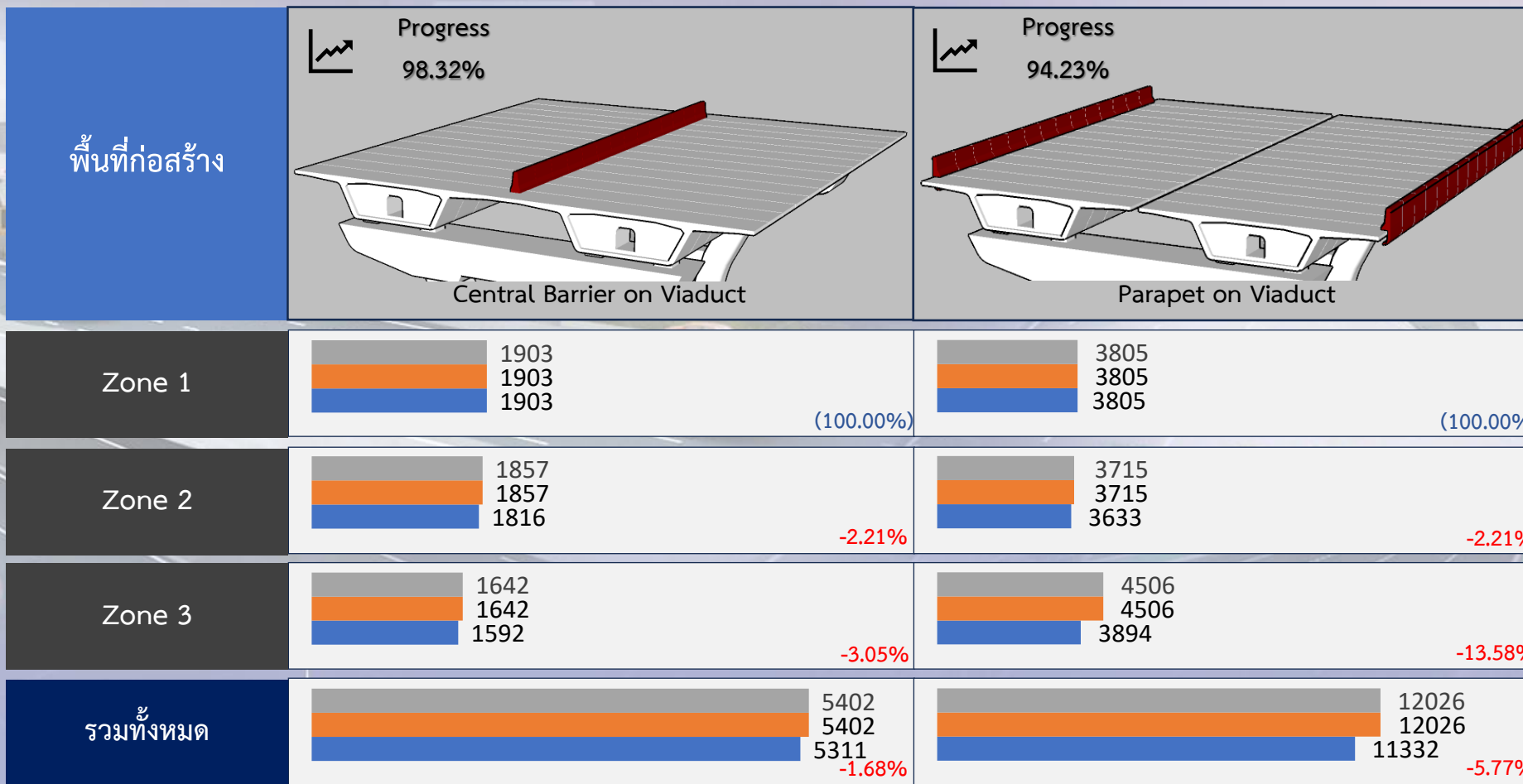

ข้อมูลวันที่ 28 ก.พ. 68

ระเบียบวาระที่ ๓.๑ ความก้าวหน้างานก่อสร้าง

Schematic : On-Off Ramp & Toll Plaza

Action Plan แผนเร่งรัดงานก่อสร้าง (650 วัน)

พื้นที่ก่อสร้าง	Progress 100.00%	Progress 100.00%	Progress 100.00%	Progress 100.00%	Progress 97.06%	Progress 100.00%
	Barrette Pile	Footing	Column	Cross Beam	Portal Beam	Viaduct Segment Erection
Ramp 3 ด้านท่าข้าม	111 111 111 (100.00%)	55 55 55 (100.00%)	55 55 55 (100.00%)	20 20 20 (100.00%)	10 10 10 (100.00%)	12 12 12 (100.00%)
Ramp 4 ด้านบางมด	92 92 92 (100.00%)	46 46 46 (100.00%)	46 46 46 (100.00%)	20 20 20 (100.00%)	8 8 7 -12.50%	22 22 22 (100.00%)
Ramp 5 ด้านพุทธบูชา	108 108 108 (100.00%)	54 54 54 (100.00%)	54 54 54 (100.00%)	12 12 12 (100.00%)	16 16 16 (100.00%)	20 20 20 (100.00%)
รวมทั้งหมด	311 311 311 (100.00%)	155 155 155 (100.00%)	155 155 155 (100.00%)	52 52 52 (100.00%)	34 34 33 -2.94%	54 54 54 (100.00%)



ข้อมูลวันที่ 28 ก.พ. 68

ระเบียบวาระที่ ๓.๑ ความก้าวหน้างานก่อสร้าง

Schematic : On-Off Ramp & Toll Plaza

Action Plan แผนเร่งรัดงานก่อสร้าง (650 วัน)

พื้นที่ก่อสร้าง	Progress 90.04%			Progress 87.85%			Progress 62.36%		
	I-Girder Installation			Deck Slab			Parapet		
Ramp 3 ด้านท่าข้าม	392 392 392	(100.00%)		16697 16697 16697	(100.00%)		1880 1880 1521		-19.10%
Ramp 4 ด้านบางมด	345 345 234	-32.17%		16184 16184 10120	-37.47%		2603 2603 1084		-58.36%
Ramp 5 ด้านพุทธบูชา	378 378 378	(100.00%)		17026 17026 17026	(100.00%)		1394 1394 1060		-23.96%
รวมทั้งหมด	1115 1115 1004	-9.96%		49907 49907 43843	-12.15%		5877 5877 3665		-37.64%



ข้อมูลวันที่ 28 ก.พ. 68

ระเบียบวาระที่ ๓.๑ ความก้าวหน้างานก่อสร้าง

Schematic : Production (Yard)

Action Plan แผนเร่งรัดงานก่อสร้าง (650 วัน)

พื้นที่ก่อสร้าง	Progress 100.00%	Progress 100.00%	Progress 100.00%	Progress 99.25%
	Viaduct Segment Main Line	Viaduct Segment Ramp	I-Girder & C-Girder	Parapet
Zone 1	 1380 1380 1380 (100.00%)	 166 166 166 (100.00%)	 392 392 392 (100.00%)	 3122 3122 3053 -2.21%
Zone 2	 1356 1356 1356 (100.00%)	 284 284 284 (100.00%)	 345 345 345 (100.00%)	 2941 2941 2941 (100.00%)
Zone 3	 1139 1139 1139 (100.00%)	 255 255 255 (100.00%)	 378 378 378 (100.00%)	 3088 3088 3088 (100.00%)
รวมทั้งหมด	 3875 3875 3875 (100.00%)	 705 705 705 (100.00%)	 1115 1115 1115 (100.00%)	 9151 9151 9082 -0.75%



ข้อมูลวันที่ 28 ก.พ. 68

Schematic Main Line & On-Off Ramp : ZONE 1

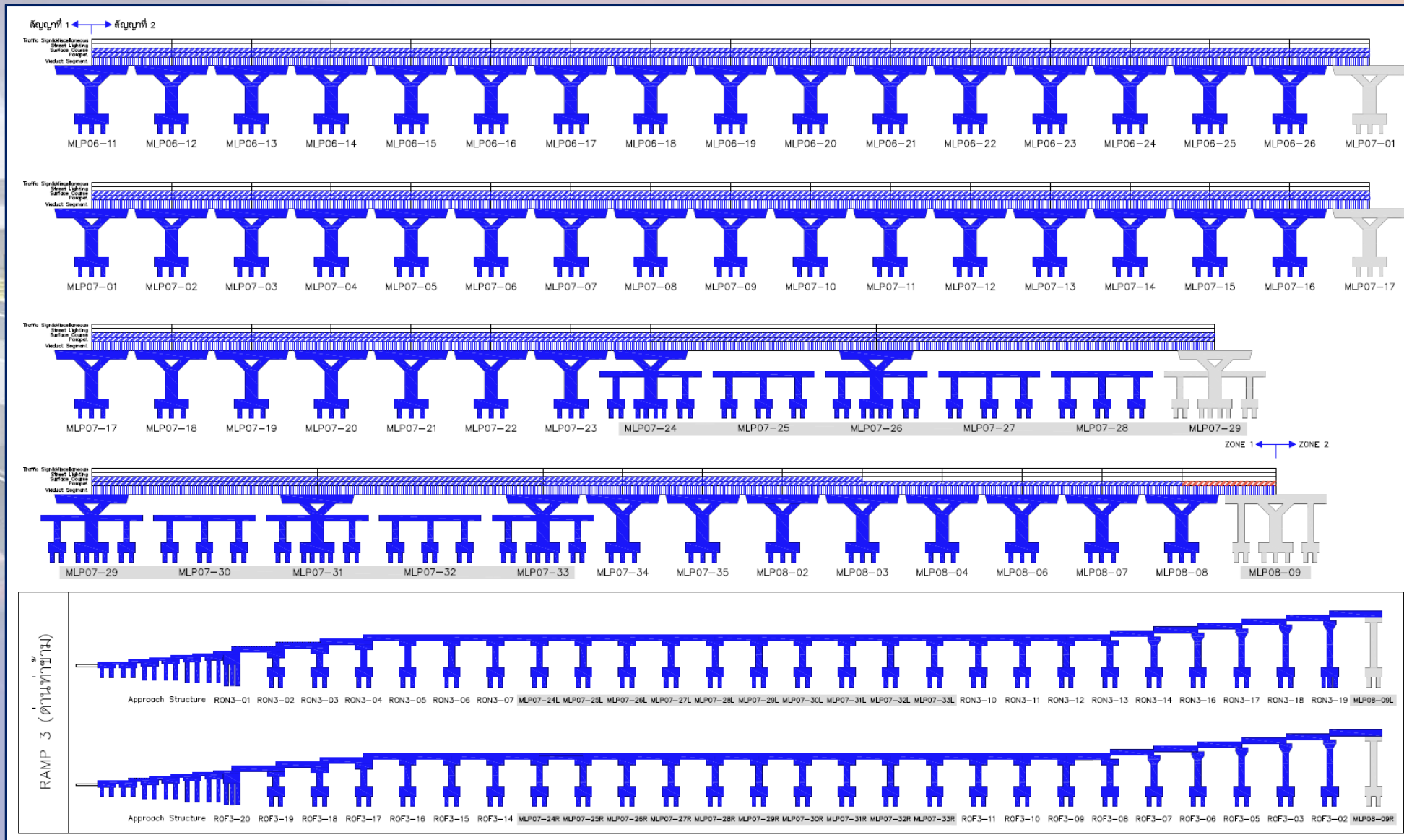

ข้อมูลถึงวันที่ 28/2/2568
■ ผลงานเดือนนี้
■ สะสมถึงเดือนนี้

Schematic Main Line & On-Off Ramp : ZONE 2

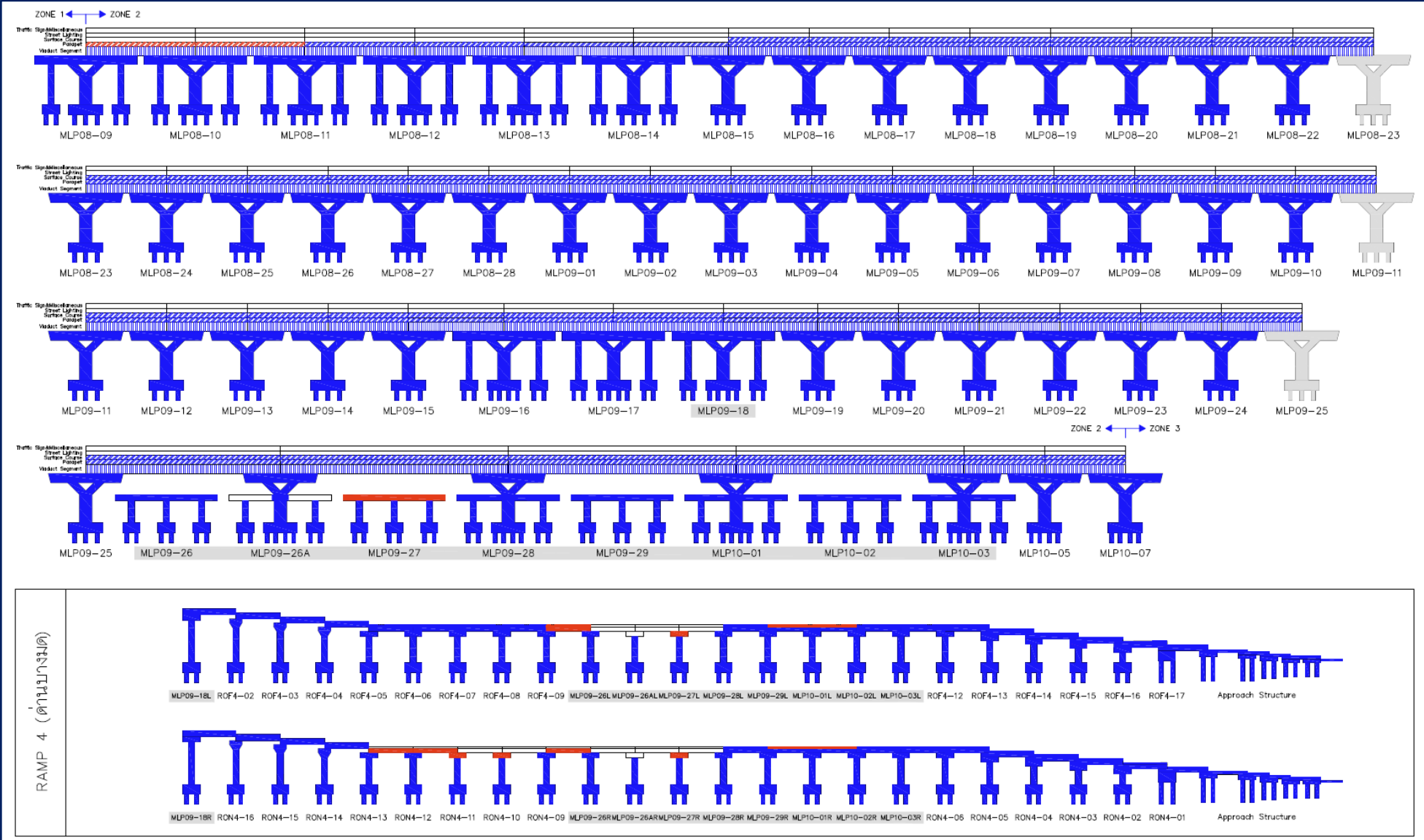

Schematic Main Line & On-Off Ramp : ZONE 3

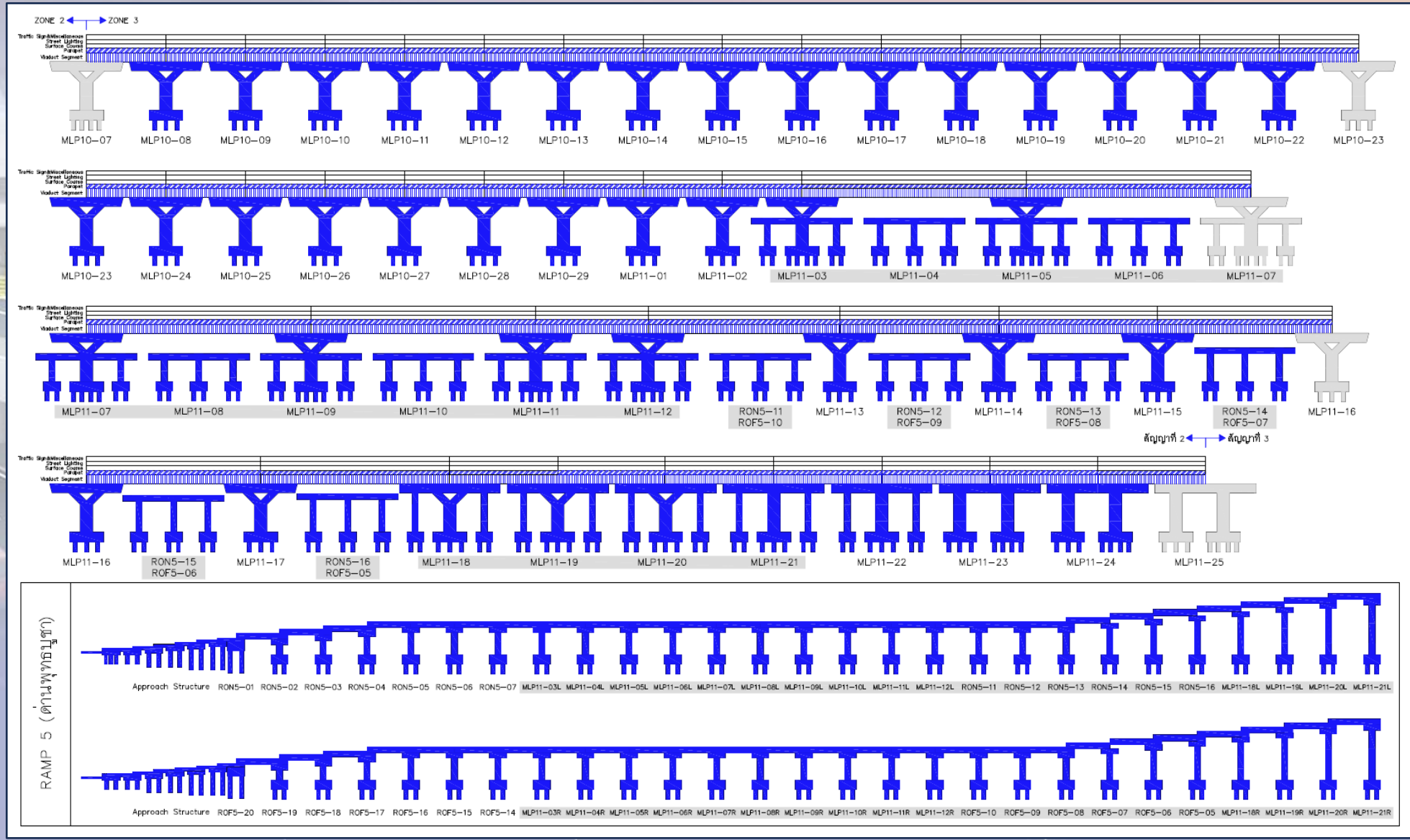

ข้อมูลถึงวันที่ 28/2/2568

■ ผลงานเดือนนี้
■ สะสมถึงเดือนนี้

ระเบียบวาระที่ ๓.๑ ความก้าวหน้างานก่อสร้าง

ความก้าวหน้างานก่อสร้าง : **Main Line**

Schematic Parapet & Barrier on Viaduct



ข้อมูลถึงวันที่ 28/2/2568

- ผลงานเดือนนี้
- สะสมถึงเดือนนี้

ความก้าวหน้างานก่อสร้าง : Main Line



MLP08-08 to MLP08-09 LT



MLP08-09 to MLP08-10 RT

Action Plan แผนเร่งรัดงานก่อสร้าง (650 วัน)

ข้อมูลวันที่ 28 ก.พ. 68

รายการ	หน่วย	ปริมาณทั้งหมด	แผนงาน			ผลงาน			+ เร็วกว่าแผน / - ช้ากว่าแผน	คงเหลือ
			เดือนนี้	สะสม	คิดเป็น	เดือนนี้	สะสม	คิดเป็น		
กำแพงกันตก (Edge Parapet)										
ZONE 1	เมตร	3,805	0	3,805	100.00%	40	3,805	100.00%	แล้วเสร็จ	-
ZONE 2	เมตร	3,715	0	3,715	100.00%	160	3,633	97.79%	-2.21%	82
ZONE 3	เมตร	4,506	0	4,506	100.00%	0	3,894	86.42%	-13.58%	612
รวมทั้งหมด	เมตร	12,026	0	12,026	100.00%	1203	11,332	94.23%	-5.77%	694

ความก้าวหน้างานก่อสร้าง : Main Line







Action Plan แผนเร่งรัดงานก่อสร้าง (650 วัน)

ข้อมูลวันที่ 28 ก.พ. 68

รายการ	หน่วย	ปริมาณทั้งหมด	แผนงาน			ผลงาน			+ เร็วกว่าแผน / - ช้ากว่าแผน	คงเหลือ
			เดือนนี้	สะสม	คิดเป็น	เดือนนี้	สะสม	คิดเป็น		
กำแพงกันชน (Central Barrier)										
ZONE 1	เมตร	1,903	0	1,903	100.00%	111	1,903	100.00%	แล้วเสร็จ	-
ZONE 2	เมตร	1,857	0	1,857	100.00%	40	1,816	97.79%	-2.21%	41
ZONE 3	เมตร	1,642	0	1,642	100.00%	0	1,592	96.95%	-3.05%	50
รวมทั้งหมด	เมตร	5,402	0	5,402	100.00%	101	5,311	98.32%	-1.68%	91

ความก้าวหน้างานก่อสร้าง : Main Line

รายการ	หน่วย	ปริมาณทั้งหมด	ผลงาน			คงเหลือ
			เดือนนี้ 	สะสม 	คิดเป็น	
งานเคลือบป้องกันผิวคอนกรีต (Edge Parapet)						
ZONE 1	เมตร	3,805	0	0	0	3,805
ZONE 2	เมตร	3,715	0	500	13.46%	3,215
ZONE 3	เมตร	4,506	0	0	0	4,506
รวมทั้งหมด	เมตร	12,026	0	500	4.16%	11,526

รายการ	หน่วย	ปริมาณทั้งหมด	ผลงาน			คงเหลือ
			เดือนนี้ 	สะสม 	คิดเป็น	
งานเคลือบป้องกันผิวคอนกรีต (Central Barrier)						
ZONE 1	เมตร	1,903	0	0	0	1,903
ZONE 2	เมตร	1,857	0	0	0	1,857
ZONE 3	เมตร	1,642	0	0	0	1,642
รวมทั้งหมด	เมตร	5,402	0	0	0	5,402

งานติดตั้งกำแพงกันเสียง (Noise Barrier)

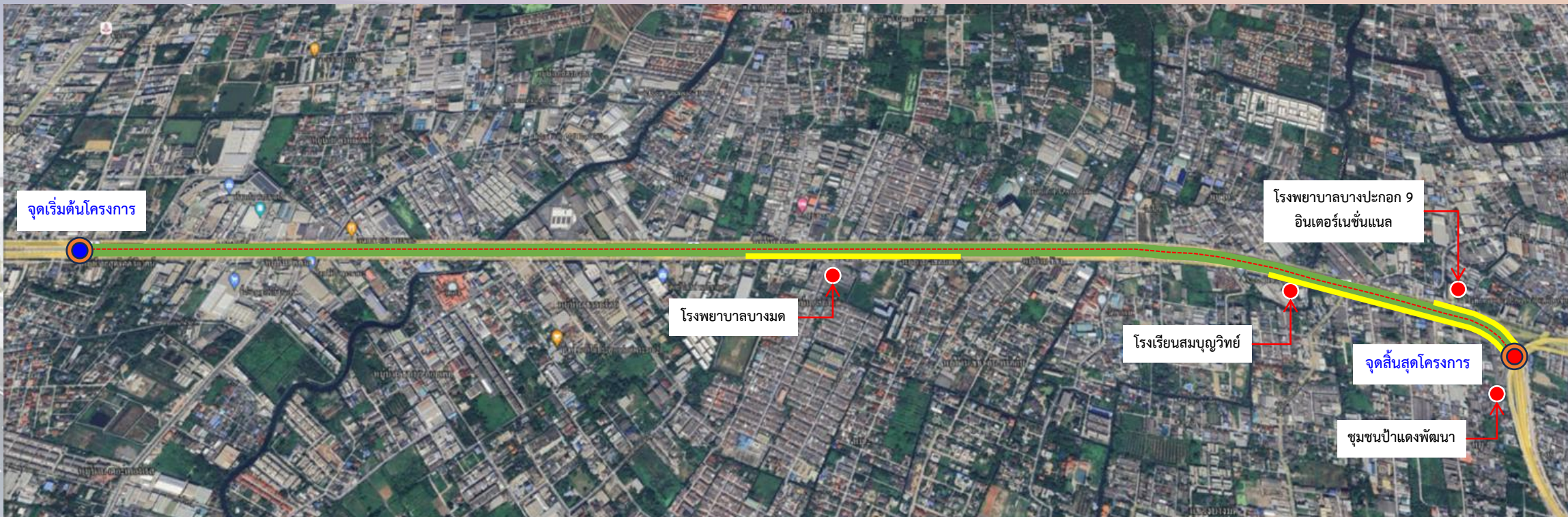

แหล่งรับผลกระทบสำคัญ	ความยาวกำแพงกันเสียง (เมตร)	กม. ที่ติดกำแพงกันเสียง	บริเวณที่ติดกำแพงกันเสียง	ผลงาน
โรงพยาบาลบางมด	500	9+000 ถึง 9+500	- อยู่ในพื้นที่โซน 2 ด้าน RT	100%
โรงพยาบาลบางปะกอก 9 อินเตอร์เนชั่นแนล	260	11+400 ถึง 11+660	- อยู่ในพื้นที่โซน 3 ด้าน LT	
โรงเรียนสมบุญวิทย์	255	10+900 ถึง 11+155	- อยู่ในพื้นที่โซน 3 ด้าน RT	
ชุมชนบ้านป่าแดงพัฒนา	535	11+155 ถึง 11+690	- อยู่ในพื้นที่โซน 3 ด้าน RT	
รวม	1,550			

สัญลักษณ์

- พื้นที่อ่อนไหว
- กำแพงกันเสียง

ความก้าวหน้างานก่อสร้าง : Main Line



บริเวณหน้าโรงพยาบาลบางมด



บริเวณหน้าโรงพยาบาลบางมด

ข้อมูลวันที่ 28 ก.พ. 68

รายการ	หน่วย	ปริมาณทั้งหมด	ผลงาน			คงเหลือ
			เดือนนี้ ■	สะสม ■ ■	คิดเป็น	
กำแพงกันเสียง (Noise Barrier)						
ZONE 2	เมตร	500	500	500	100.00%	-
ZONE 3	เมตร	1,050	-	-	-	1,050
รวมทั้งหมด	เมตร	1,550	500	500	32.26%	1,050

งานผิวทางแอสฟัลต์ (Asphaltic Concrete Pavement)

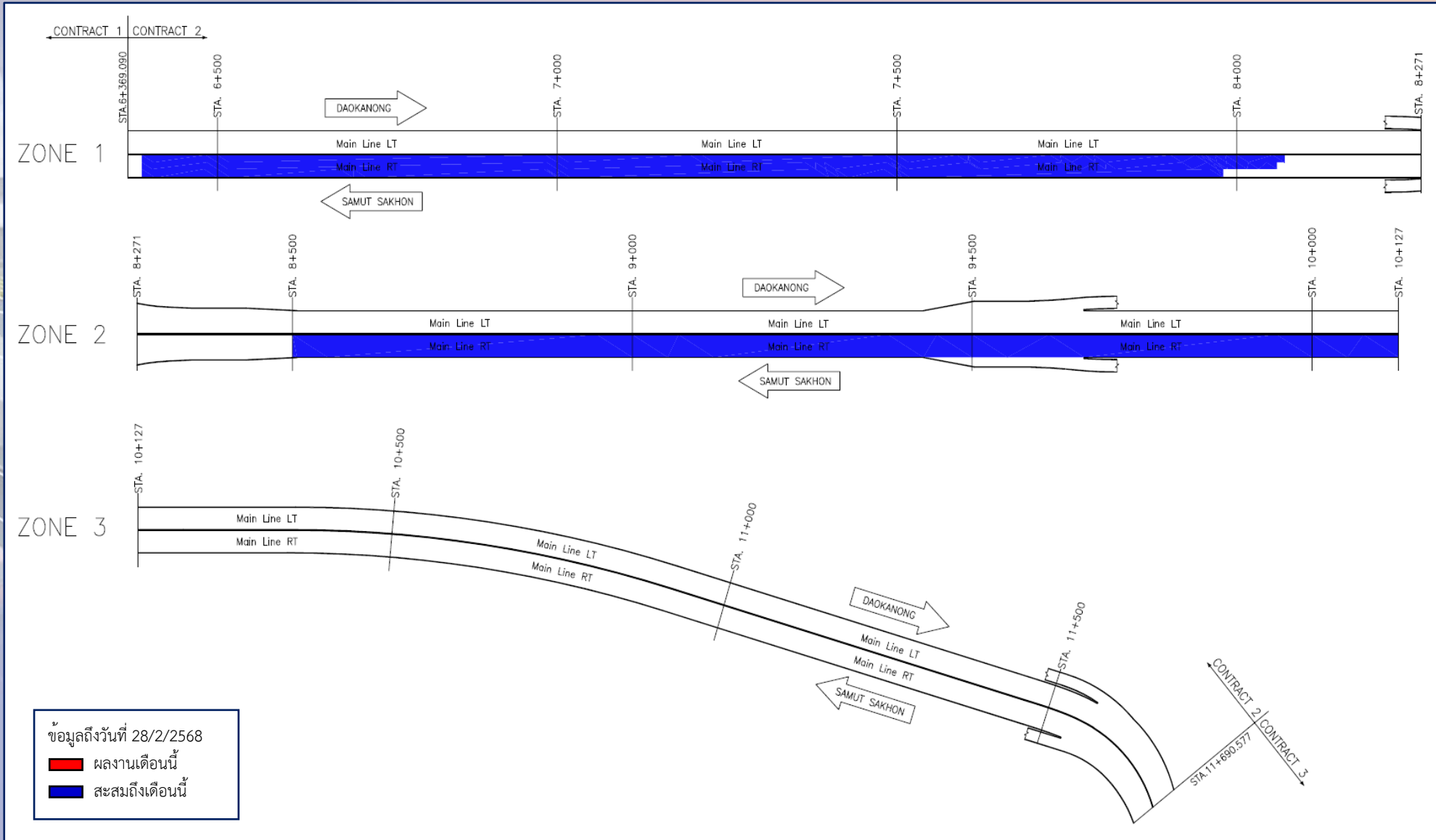

ความก้าวหน้างานก่อสร้าง : Main Line



ข้อมูลวันที่ 28 ก.พ. 68

รายการ	หน่วย	ปริมาณทั้งหมด	ผลงาน			คงเหลือ
			เดือนนี้ ■	สะสม ■ ■	คิดเป็น	
ผิวทางแอสฟัลต์ (Asphaltic Concrete Pavement)						
ZONE 1	ตรม.	49,500	0	21,300	43.03%	28,200
ZONE 2	ตรม.	48,300	0	21,160	43.81%	27,140
ZONE 3	ตรม.	40,700	0	0	0.00%	40,700
รวมทั้งหมด	ตรม.	138,500	0	42,460	30.66%	96,040

ระเบียบวาระที่ ๓.๑ ความก้าวหน้างานก่อสร้าง

ความก้าวหน้างานก่อสร้าง : **On-Off Ramp**

ความก้าวหน้างานก่อสร้าง : On-Off Ramp

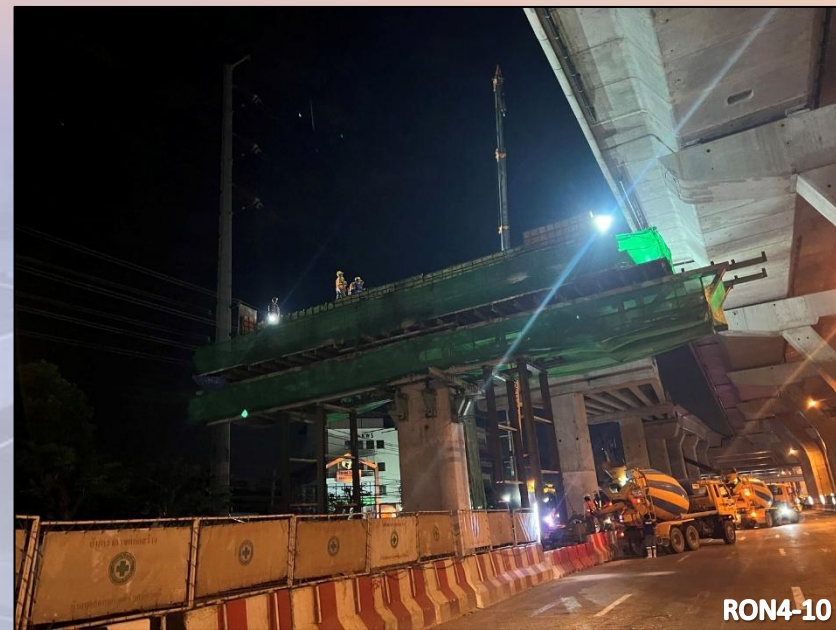
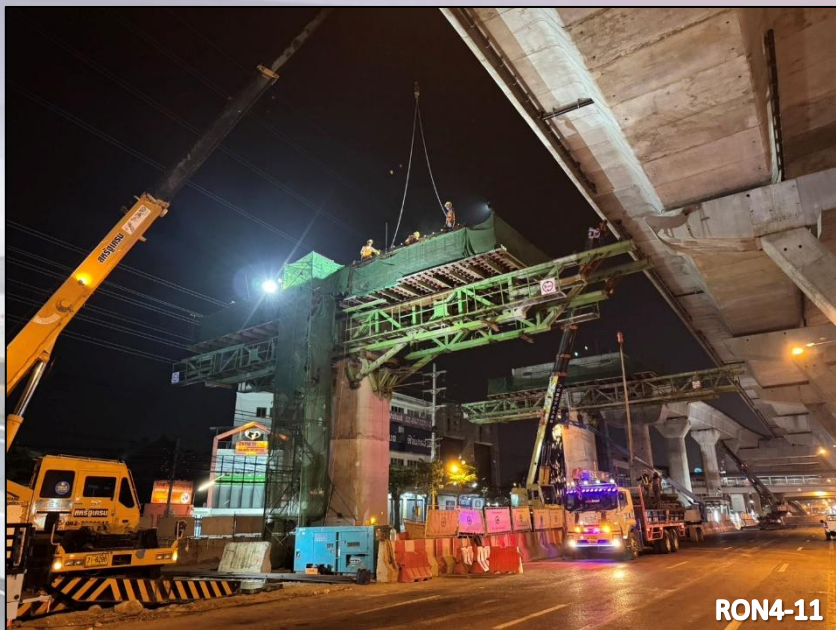

Action Plan แผนเร่งรัดงานก่อสร้าง (650 วัน)

ข้อมูลวันที่ 28 ก.พ. 68

รายการ	หน่วย	ปริมาณทั้งหมด	แผนงาน			ผลงาน			+ เร็วกว่าแผน / - ช้ากว่าแผน	คงเหลือ
			เดือนนี้	สะสม	คิดเป็น	เดือนนี้	สะสม	คิดเป็น		
คานขวาง (Cross Beam)										
RAMP 3	คาน	20	0	20	100.00%	0	20	100.00%	แล้วเสร็จ	-
RAMP 4	คาน	20	0	20	100.00%	2	20	100.00%	แล้วเสร็จ	-
RAMP 5	คาน	12	0	12	100.00%	0	12	100.00%	แล้วเสร็จ	-
รวมทั้งหมด	คาน	52	0	52	100.00%	2	52	100.00%	แล้วเสร็จ	-

ความก้าวหน้างานก่อสร้าง : On-Off Ramp

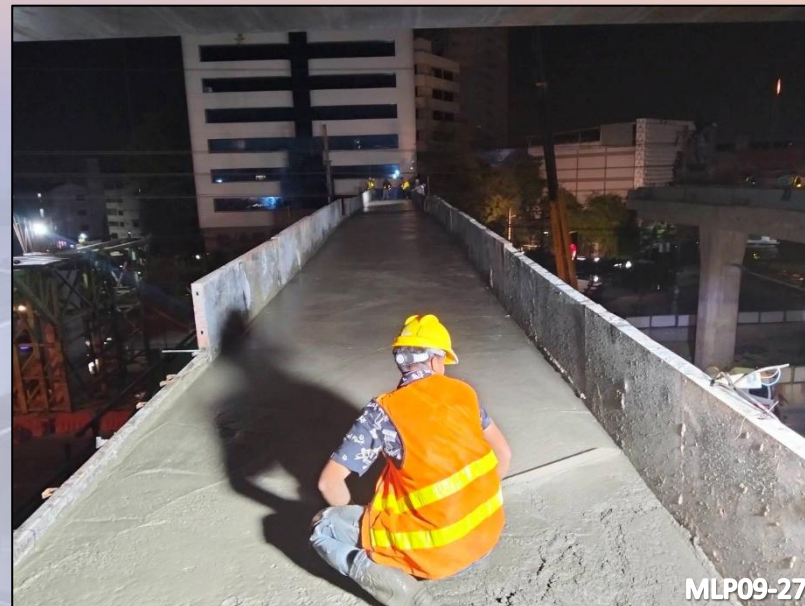

Action Plan แผนเร่งรัดงานก่อสร้าง (650 วัน)

ข้อมูลวันที่ 28 ก.พ. 68

รายการ	หน่วย	ปริมาณทั้งหมด	แผนงาน			ผลงาน			+ เร็วกว่าแผน / - ช้ากว่าแผน	คงเหลือ
			เดือนนี้	สะสม	คิดเป็น	เดือนนี้	สะสม	คิดเป็น		
คานขวาง (Portal Beam)										
RAMP 3	คาน	10	0	10	100.00%	0	10	100.00%	แล้วเสร็จ	-
RAMP 4	คาน	8	0	8	100.00%	1	7	87.50%	-12.50%	1
RAMP 5	คาน	16	0	16	100.00%	0	16	100.00%	แล้วเสร็จ	-
รวมทั้งหมด	คาน	34	0	34	100.00%	0	33	97.06%	-2.94%	1

Schematic I-Girder & Deck Slab

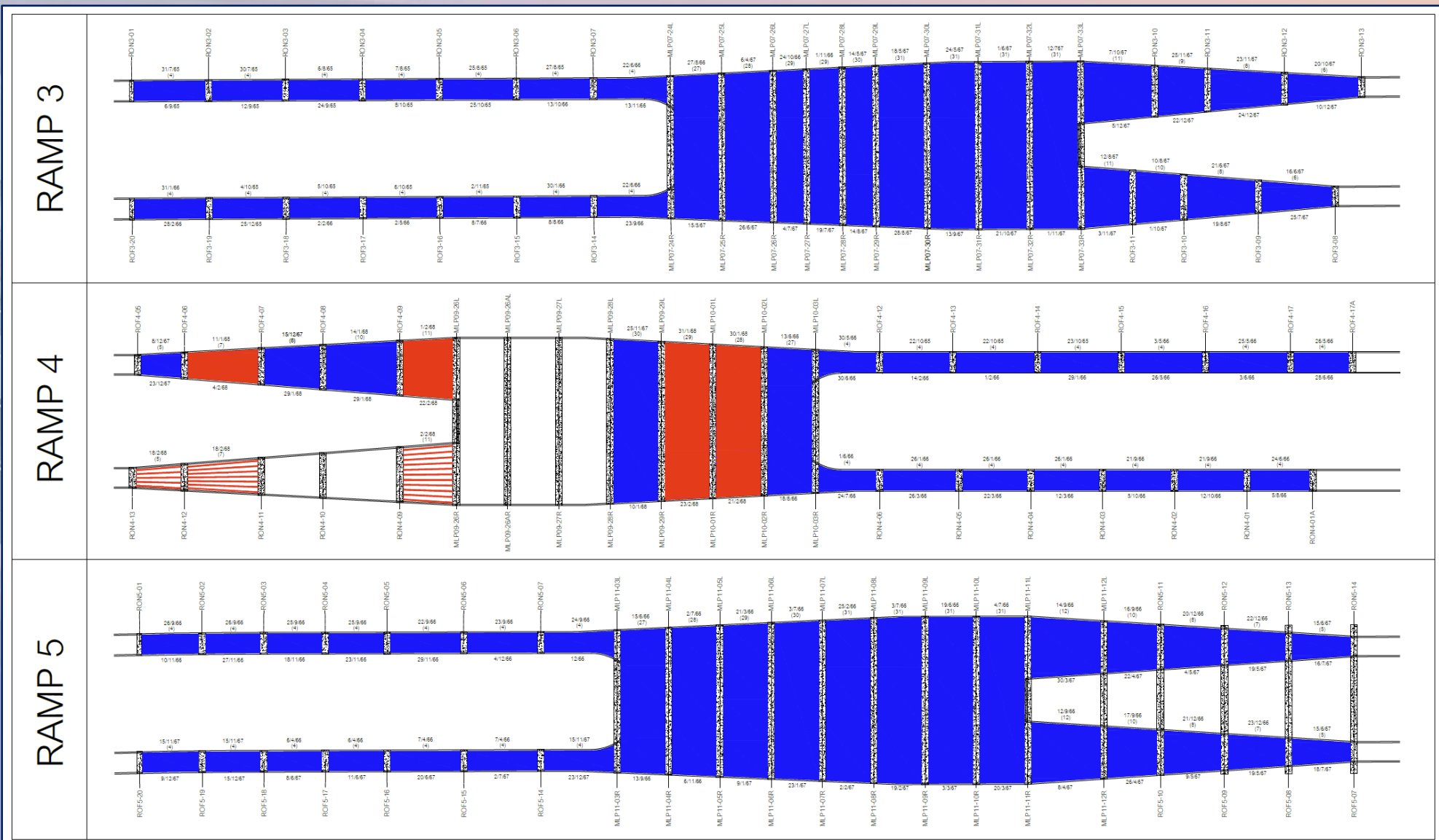

ข้อมูลถึงวันที่ 28/2/2568

- ผลงานเดือนนี้
- สะสมถึงเดือนนี้

ความก้าวหน้างานก่อสร้าง : On-Off Ramp

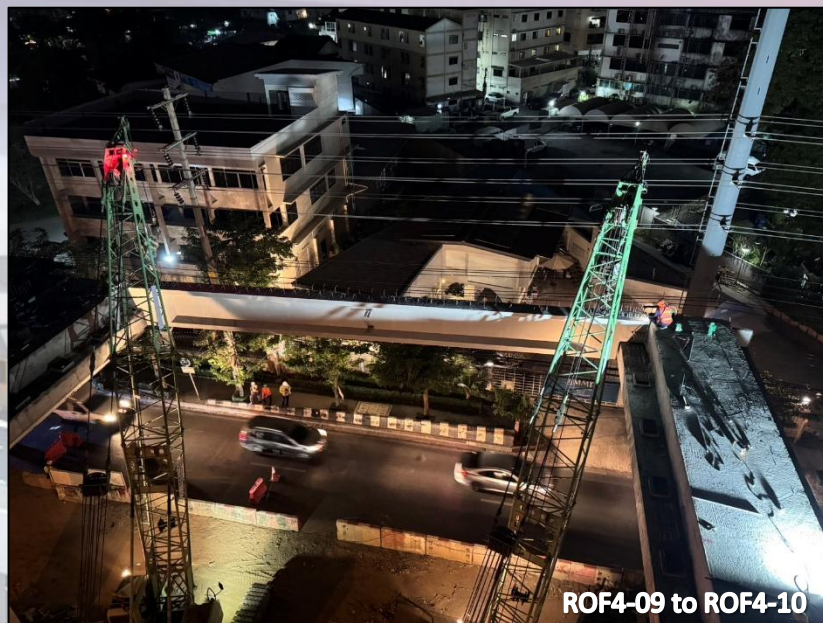

Action Plan แผนเร่งรัดงานก่อสร้าง (650 วัน)

ข้อมูลวันที่ 28 ก.พ. 68

รายการ	หน่วย	ปริมาณทั้งหมด	แผนงาน			ผลงาน			+ เร็วกว่าแผน / - ช้ากว่าแผน	คงเหลือ
			เดือนนี้	สะสม	คิดเป็น	เดือนนี้	สะสม	คิดเป็น		
คานคอนกรีตอัดแรง (I-Girder)										
RAMP 3	ชิ้น	392	0	392	100.00%	0	392	100.00%	แล้วเสร็จ	-
RAMP 4	ชิ้น	345	0	345	100.00%	12	234	67.83%	-32.17%	111
RAMP 5	ชิ้น	378	0	378	100.00%	0	378	100.00%	แล้วเสร็จ	-
รวมทั้งหมด	ชิ้น	1,115	0	1,115	100.00%	12	1,004	90.04%	-9.96%	111

ความก้าวหน้างานก่อสร้าง : On-Off Ramp



RON3-13 to RON3-14



RON3-17 to RON3-18 RT

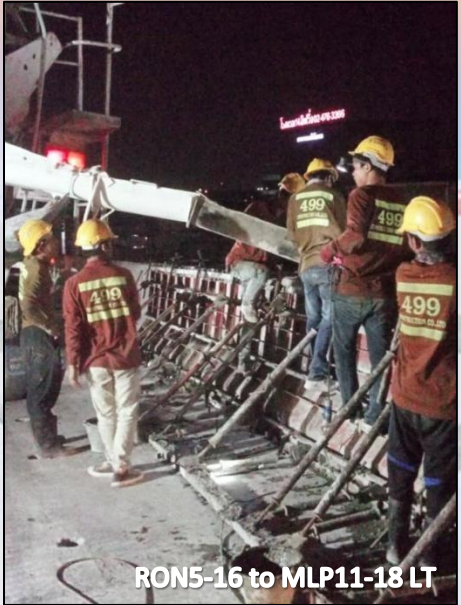

RON5-16 to MLP11-18 LT

Action Plan แผนเร่งรัดงานก่อสร้าง (650 วัน)

ข้อมูลวันที่ 28 ก.พ. 68

รายการ	หน่วย	ปริมาณทั้งหมด	แผนงาน			ผลงาน			+ เร็วกว่าแผน / - ช้ากว่าแผน	คงเหลือ
			เดือนนี้	สะสม	คิดเป็น	เดือนนี้	สะสม	คิดเป็น		
กำแพงกันตก (Edge Parapet)										
RAMP 3	เมตร	1,880	0	1,880	100.00%	240	1,521	80.90%	-19.10%	359
RAMP 4	เมตร	2,603	0	2,603	100.00%	0	1,084	41.64%	-58.36%	1,519
RAMP 5	เมตร	1,394	0	1,394	100.00%	210	1,060	76.04%	-23.96%	334
รวมทั้งหมด	เมตร	5,877	0	5,877	100.00%	450	3,665	62.36%	-37.64%	2,212



ระเบียบวาระที่ ๓.๑ ความก้าวหน้างานก่อสร้าง

ความก้าวหน้างานก่อสร้าง : **Production (Yard)**

ความก้าวหน้างานก่อสร้าง : Production (Yard)



ข้อมูลวันที่ 28 ก.พ. 68

รายการ	หน่วย	ปริมาณทั้งหมด	ผลงาน			คงเหลือ
			เดือนนี้ 	สะสม 	คิดเป็น	
กำแพงกันตก (Edge Parapet)						
ZONE 1	ชิ้น	3,122	67	3,053	97.79%	69
ZONE 2	ชิ้น	2,941	0	2,941	100.00%	แล้วเสร็จ
ZONE 3	ชิ้น	3,088	0	3,088	100.00%	แล้วเสร็จ
รวมทั้งหมด	ชิ้น	9,151	67	9,082	99.25%	69

ระเบียบวาระที่ ๓.๑ ความก้าวหน้างานก่อสร้าง

ความก้าวหน้างานก่อสร้าง : **At-grade Works**

Schematic At-grade Drainage

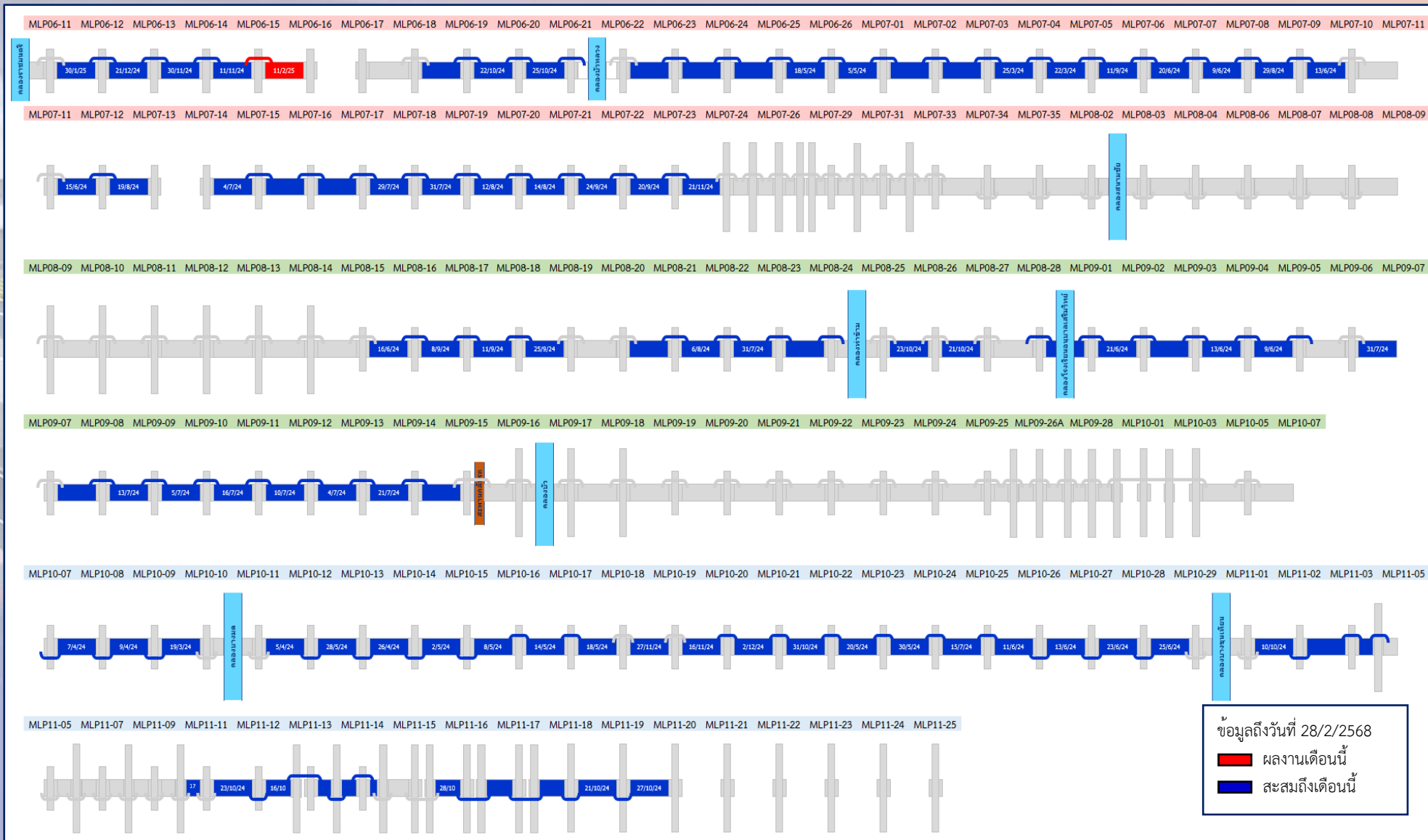

ข้อมูลถึงวันที่ 28/2/2568
■ ผลงานเดือนนี้
■ สะสมถึงเดือนนี้

ความก้าวหน้างานก่อสร้าง : At-grade Works

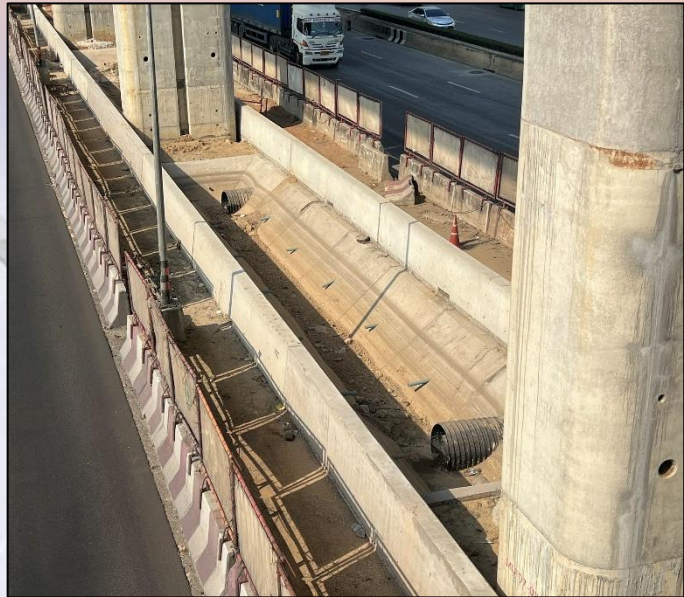

ข้อมูลวันที่ 28 ก.พ. 68

รายการ	หน่วย	ปริมาณทั้งหมด	ผลงาน			คงเหลือ
			เดือนนี้ ■	สะสม ■ ■	คิดเป็น	
รางระบายน้ำ (Lining Ditch)						
ZONE 1	เมตร	1,485.51	37.00	932.30	62.76%	553.21
ZONE 2	เมตร	1,325.60	0.00	685.90	51.74%	639.70
ZONE 3	เมตร	979.95	0.00	866.35	88.41%	113.60
รวมทั้งหมด	เมตร	3,791.06	37.00	2,484.55	65.54%	1,306.51

ความก้าวหน้างานก่อสร้าง : At-grade Works

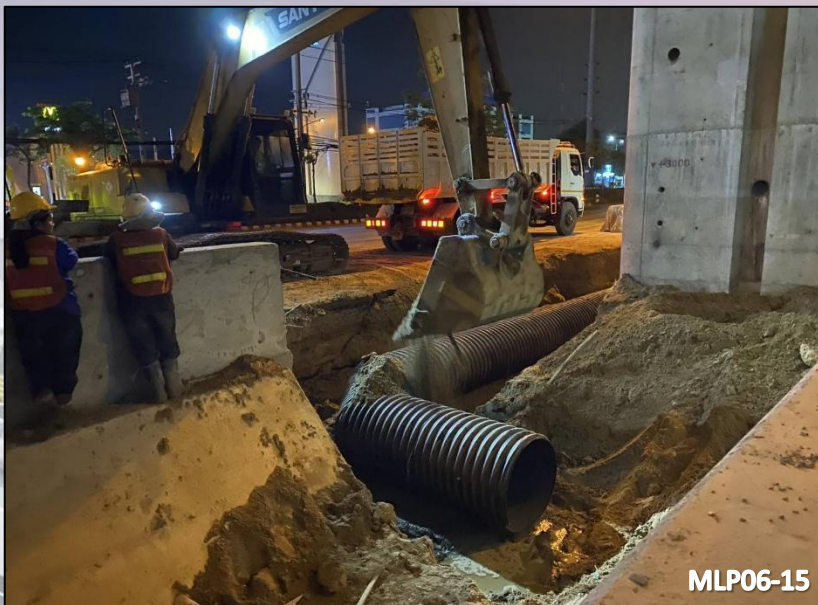

MLP06-15

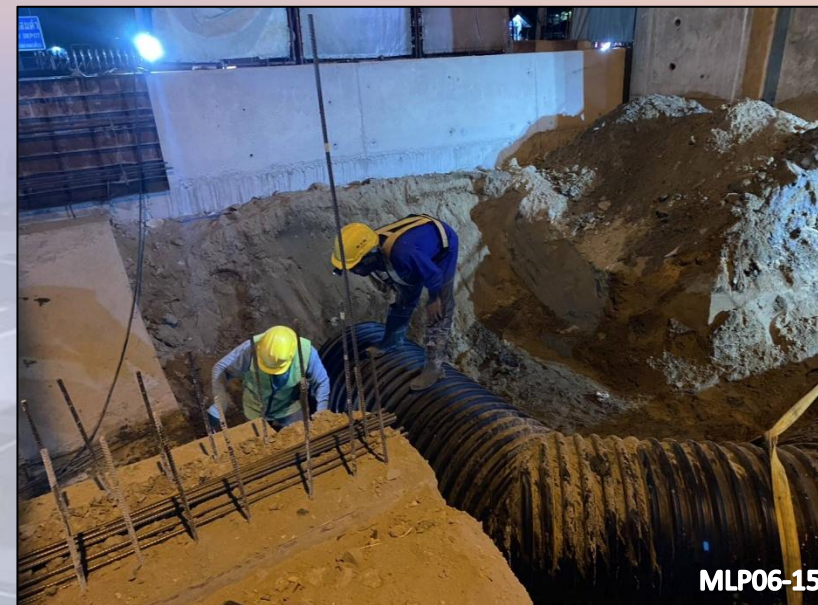

MLP06-15

ข้อมูลวันที่ 28 ก.พ. 68

รายการ	หน่วย	ปริมาณทั้งหมด	ผลงาน			คงเหลือ
			เดือนนี้ ■	สะสม ■ ■	คิดเป็น	
ท่อระบายน้ำลอนเสริมเหล็ก HDPE						
ZONE 1	Ea.	52	1	30	57.69%	22
ZONE 2	Ea.	51	0	20	39.22%	31
ZONE 3	Ea.	44	0	31	70.45%	13
รวมทั้งหมด	Ea.	147	1	81	55.10%	66

Schematic Single Slope Barrier

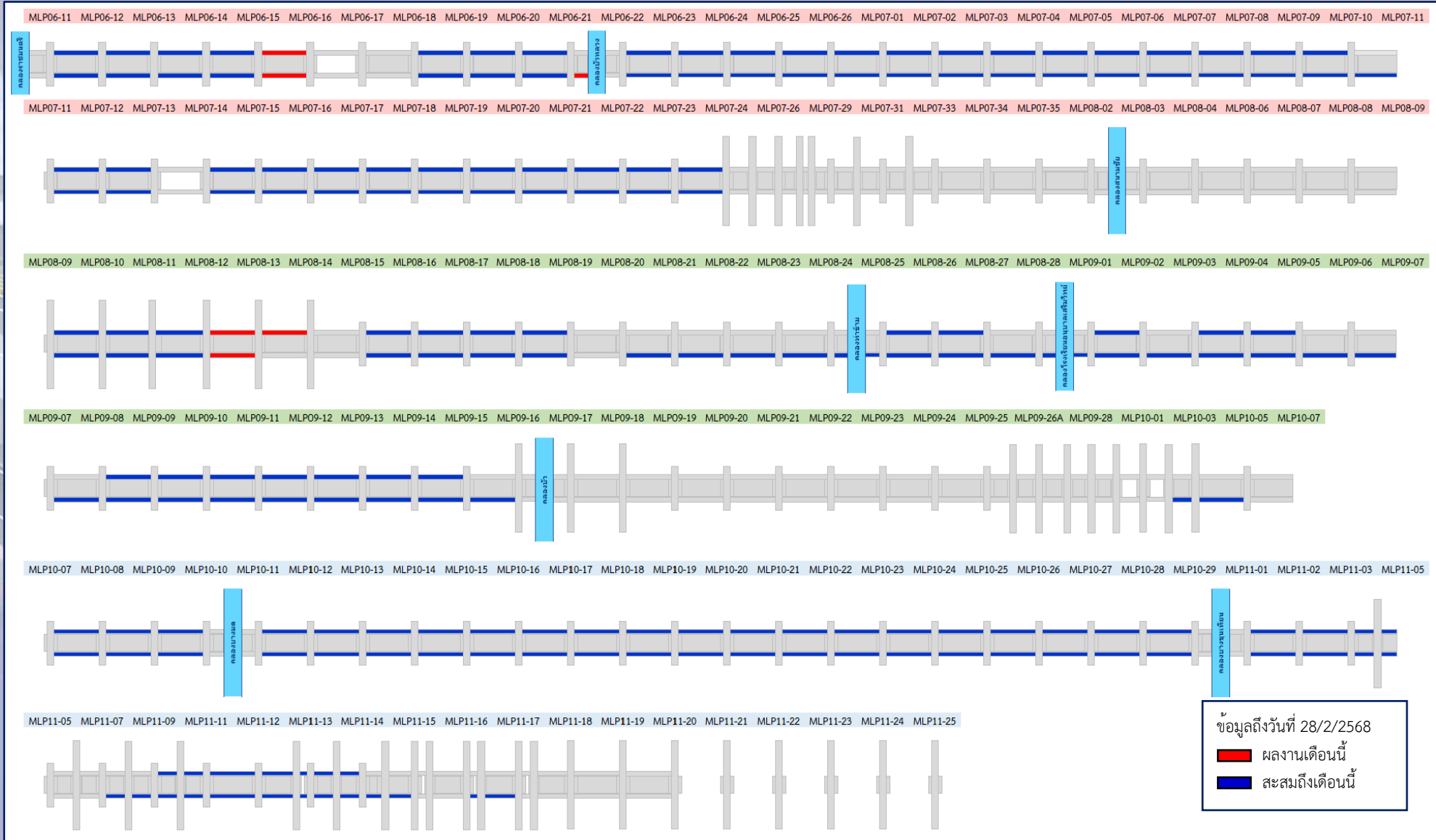

ความก้าวหน้างานก่อสร้าง : At-grade Works

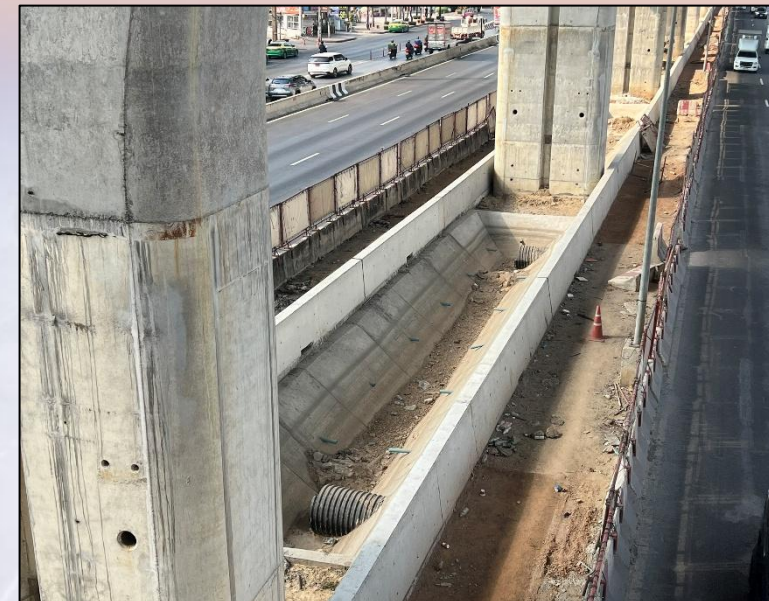

ข้อมูลวันที่ 28 ก.พ. 68

รายการ	หน่วย	ปริมาณทั้งหมด	ผลงาน			คงเหลือ
			เดือนนี้	สะสม	คิดเป็น	
กำแพงกันชน (Single Slope Barrier)						
ZONE 1	เมตร	3,933	100	2,483	63.13%	1,450
ZONE 2	เมตร	3,833	120	2,059	53.72%	1,774
ZONE 3	เมตร	3,234	0	2,151	66.50%	1,083
รวมทั้งหมด	เมตร	11,000	220	6,693	60.84%	4,307

ระเบียบวาระที่ ๓.๑ ความก้าวหน้างานก่อสร้าง

ความก้าวหน้างานก่อสร้าง : **Building Works**

ความก้าวหน้างานก่อสร้าง : **Building Works**

งานก่อสร้างอาคารบริเวณด่านท่าข้าม (Ramp 3)

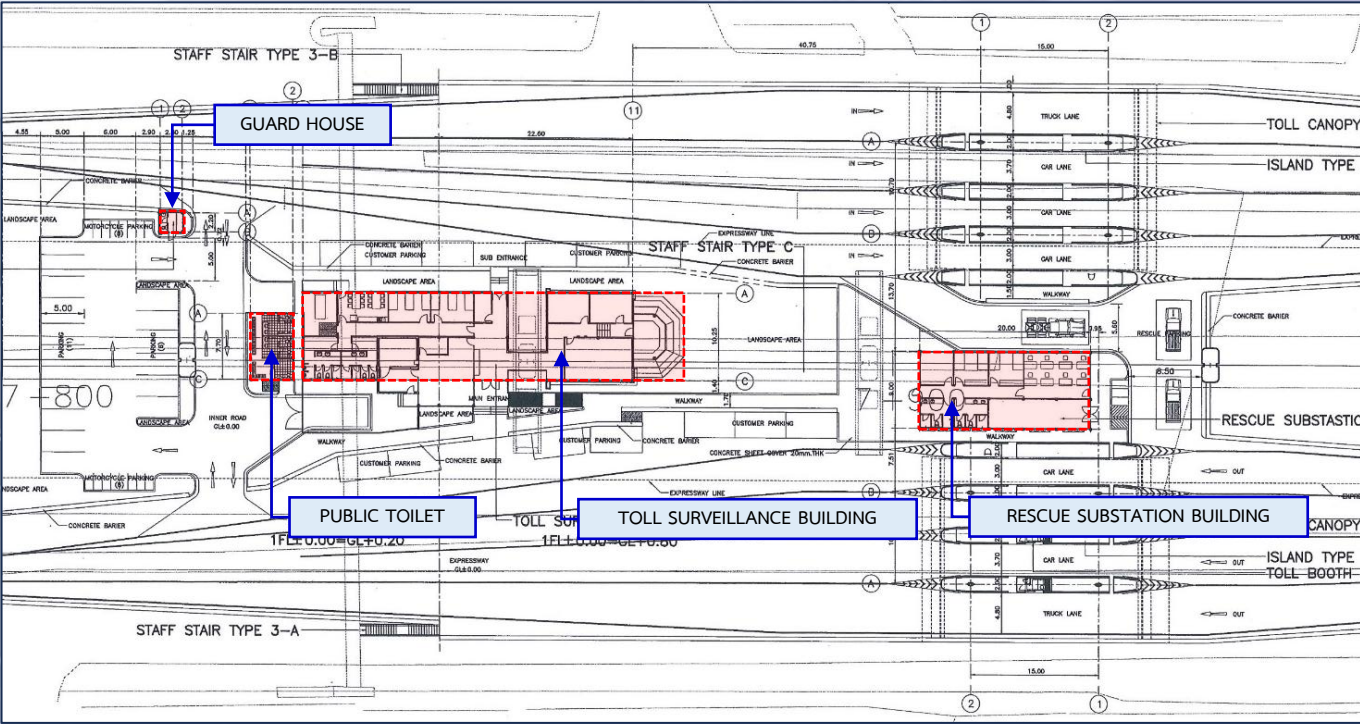

ประกอบด้วยอาคาร :

1. Toll Surveillance Building (TSB)
2. Rescue Substation Building (RSB)
3. Public Toilet
4. Guard House

ผลงานวันที่ 28 ก.พ. 68

งานโครงสร้างอาคาร งานสถาปัตยกรรม

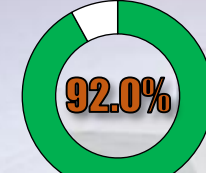

อาคาร TSB

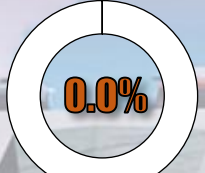

อาคาร TSB

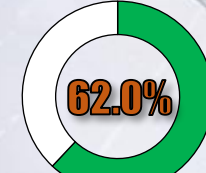

อาคาร RSB



อาคาร RSB



Public Toilet

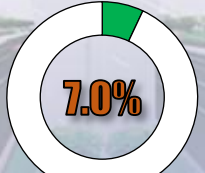

Public Toilet



Guard House

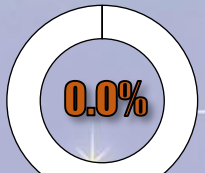

Guard House

ความก้าวหน้างานก่อสร้าง : **Building Works**

อาคาร TSB



งานโครงสร้างอาคาร TSB	ผลงาน
1. Beam (Ground Floor)	100.00%
2. Slab (Ground Floor)	100.00%
3. Column	100.00%
4. Roof Beam	85.00%
5. Roof Slab	75.00%



ภาพถ่ายงานก่อสร้างอาคารบริเวณด้านท่าข้าม (Ramp 3)

ความก้าวหน้างานก่อสร้าง : **Building Works**

อาคาร RSB



งานโครงสร้างอาคาร RSB	ผลงาน
1. Beam (Ground Floor)	100.00%
2. Slab (Ground Floor)	100.00%
3. Column	100.00%
4. Roof Beam	10.00%
5. Roof Slab	0.00%



ภาพถ่ายงานก่อสร้างอาคารบริเวณด้านท่าข้าม (Ramp 3)

ความก้าวหน้างานก่อสร้าง : **Building Works**

Public Toilet



งานโครงสร้าง Public Toilet	ผลงาน
1. Beam (Ground Floor)	100.00%
2. Slab (Ground Floor)	100.00%
3. Column	100.00%
4. Roof Beam	100.00%
5. Roof Slab	100.00%



ภาพถ่ายงานก่อสร้างอาคารบริเวณด้านท่าข้าม (Ramp 3)

ความก้าวหน้างานก่อสร้าง : **Building Works**

Guard House



งานโครงสร้าง Guard House	ผลงาน
1. Beam (Ground Floor)	100.00%
2. Slab (Ground Floor)	100.00%
3. Column	100.00%
4. Roof Beam	100.00%
5. Roof Slab	100.00%



ภาพถ่ายงานก่อสร้างอาคารบริเวณด้านท่าข้าม (Ramp 3)

ความก้าวหน้างานก่อสร้าง : Building Works

งานก่อสร้างอาคารบริเวณด้านบางมด (Ramp 4)

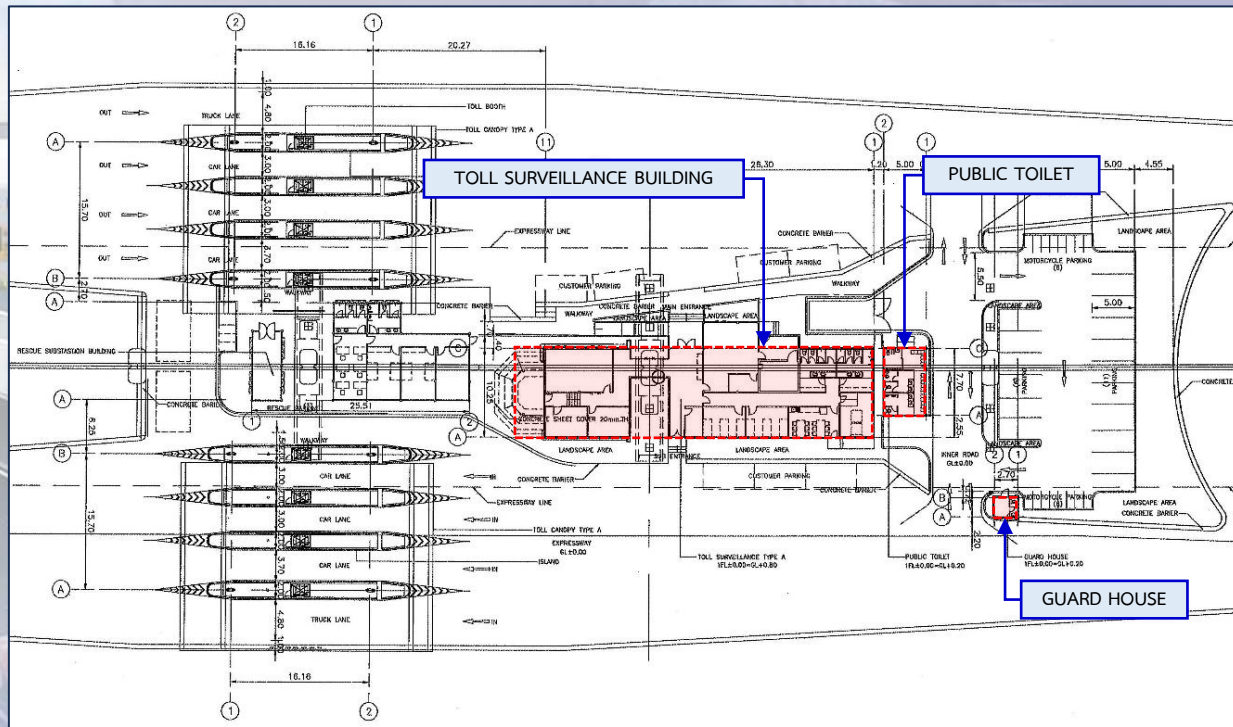

งานโครงสร้างอาคาร

งานสถาปัตยกรรม

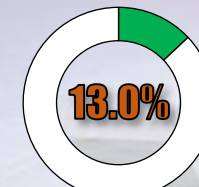

อาคาร TSB

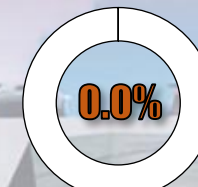

อาคาร TSB

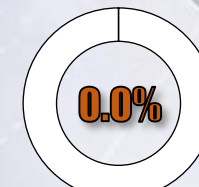

Public Toilet

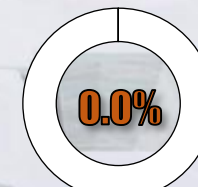

Public Toilet

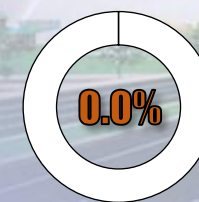

Guard House

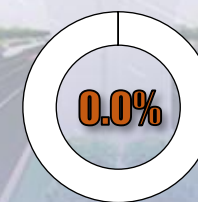

Guard House

ประกอบด้วยอาคาร :

1. Toll Surveillance Building (TSB)
2. Public Toilet
3. Guard House

ผลงานวันที่ 28 ก.พ. 68

ความก้าวหน้างานก่อสร้าง : **Building Works**

อาคาร TSB

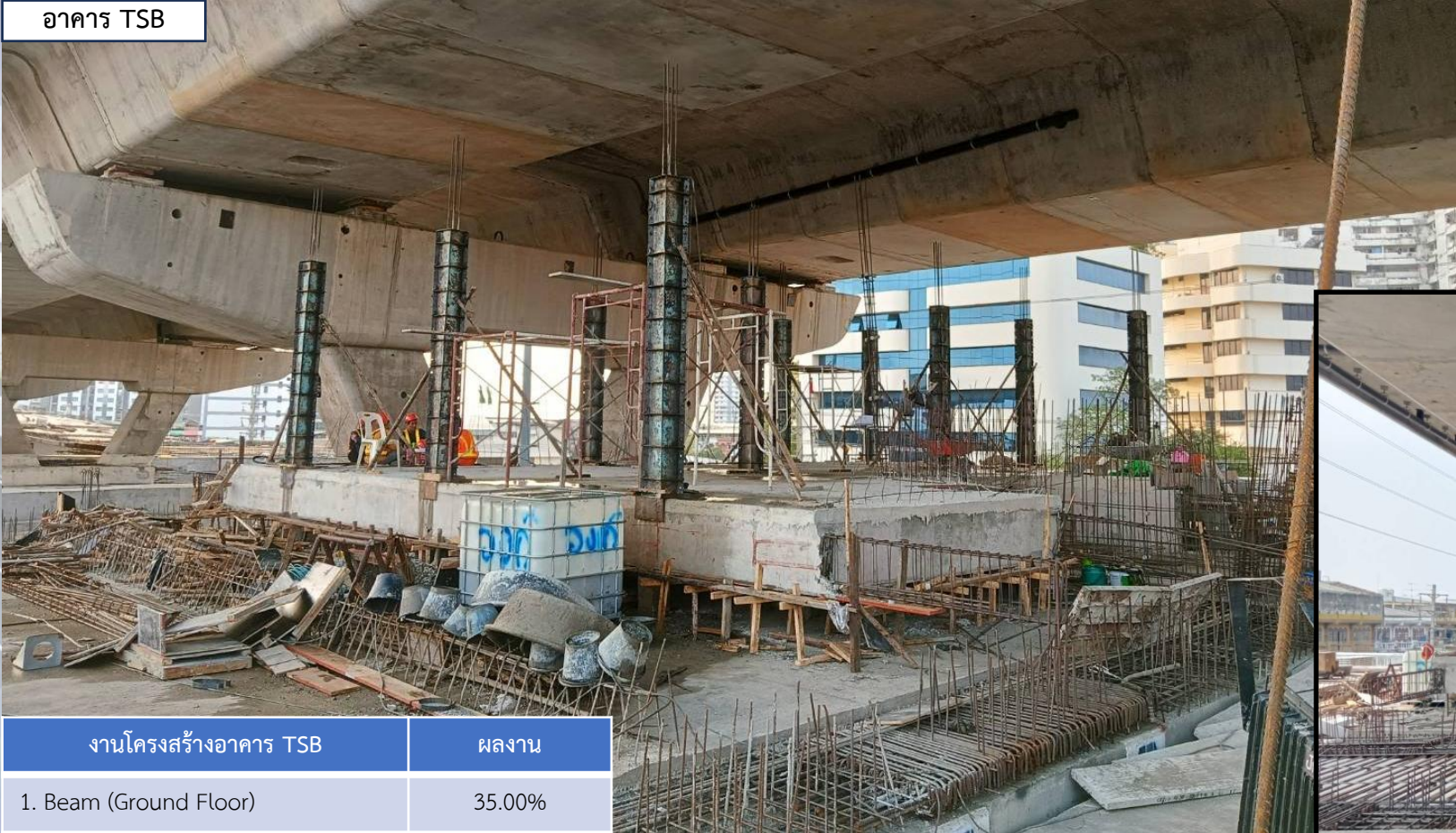

งานโครงสร้างอาคาร TSB	ผลงาน
1. Beam (Ground Floor)	35.00%
2. Slab (Ground Floor)	20.00%
3. Column	10.00%
4. Roof Beam	0.00%
5. Roof Slab	0.00%

ภาพถ่ายงานก่อสร้างอาคารบริเวณด้านบางมด (Ramp 4)

ความก้าวหน้างานก่อสร้าง : **Building Works**

งานก่อสร้างอาคารบริเวณด่านพุทธบูชา (Ramp 5)

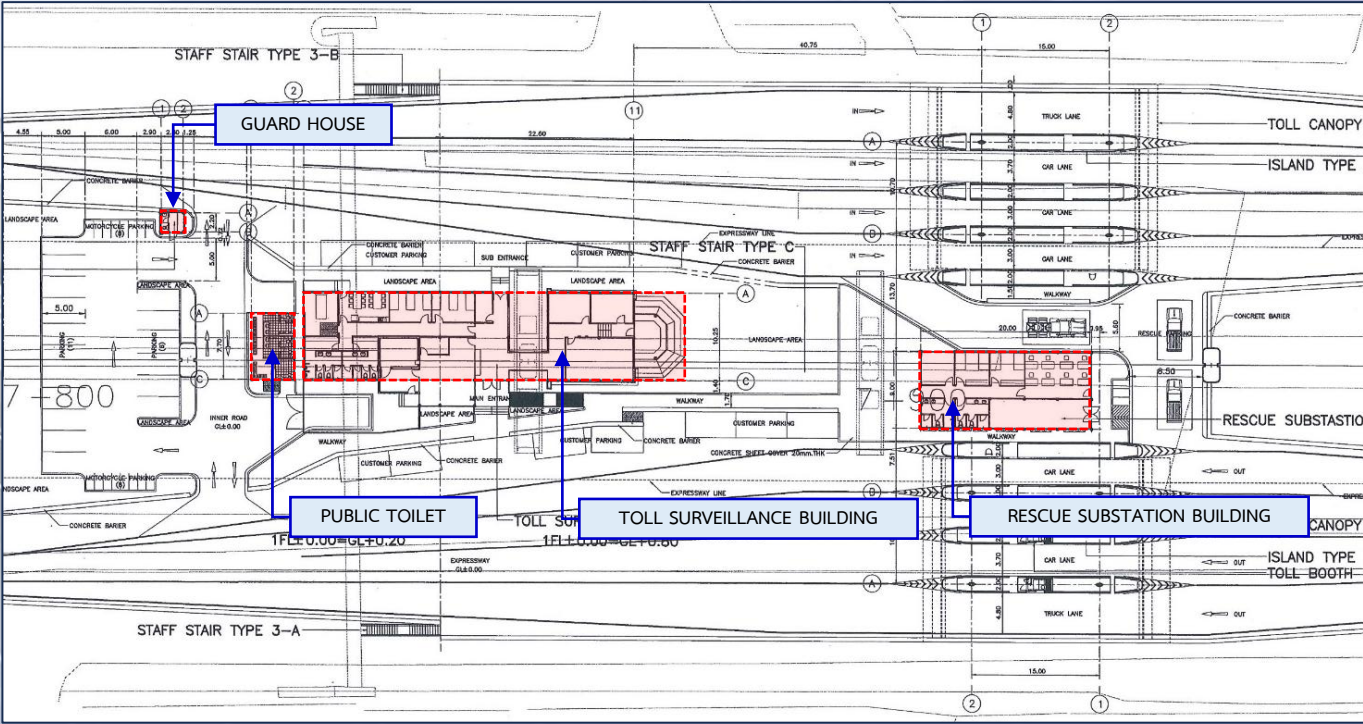

ประกอบด้วยอาคาร :

1. Toll Surveillance Building (TSB)
2. Rescue Substation Building (RSB)
3. Public Toilet
4. Guard House

ผลงานวันที่ 28 ก.พ. 68

งานโครงสร้างอาคาร	งานสถาปัตยกรรม
-------------------	----------------



อาคาร TSB

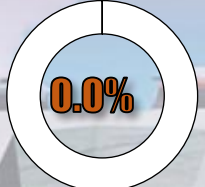

อาคาร TSB

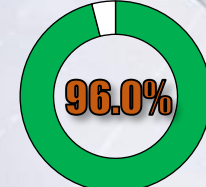

อาคาร RSB



อาคาร RSB

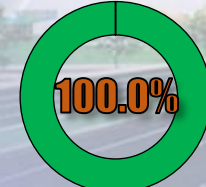

Public Toilet

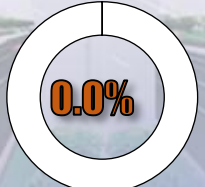

Public Toilet

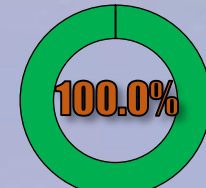

Guard House

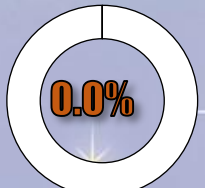

Guard House

ความก้าวหน้างานก่อสร้าง : **Building Works**

อาคาร TSB



งานโครงสร้างอาคาร TSB	ผลงาน
1. Beam (Ground Floor)	100.00%
2. Slab (Ground Floor)	100.00%
3. Column	100.00%
4. Roof Beam	100.00%
5. Roof Slab	100.00%

ภาพถ่ายงานก่อสร้างอาคารบริเวณด้านพุทธบูชา (Ramp 5)

ความก้าวหน้างานก่อสร้าง : **Building Works**

อาคาร RSB



งานโครงสร้างอาคาร RSB	ผลงาน
1. Beam (Ground Floor)	100.00%
2. Slab (Ground Floor)	80.00%
3. Column	100.00%
4. Roof Beam	100.00%
5. Roof Slab	100.00%



ภาพถ่ายงานก่อสร้างอาคารบริเวณด้านพุทธบูชา (Ramp 5)

ความก้าวหน้างานก่อสร้าง : **Building Works**

Public Toilet



งานโครงสร้าง Public Toilet	ผลงาน
1. Beam (Ground Floor)	100.00%
2. Slab (Ground Floor)	100.00%
3. Column	100.00%
4. Roof Beam	100.00%
5. Roof Slab	100.00%

งานโครงสร้าง Guard House	ผลงาน
1. Beam (Ground Floor)	100.00%
2. Slab (Ground Floor)	100.00%
3. Column	100.00%
4. Roof Beam	100.00%
5. Roof Slab	100.00%

Guard House



ภาพถ่ายงานก่อสร้างอาคารบริเวณด้านพุทธบูชา (Ramp 5)

ระเบียบวาระที่ ๓.๑ ความก้าวหน้างานก่อสร้าง

ความก้าวหน้างานก่อสร้าง : **Street Lighting Works**

ความก้าวหน้างานก่อสร้าง : Street Lighting for Elevated Works



ข้อมูลวันที่ 28 ก.พ. 68

รายการ	หน่วย	ปริมาณทั้งหมด	ผลงาน			คงเหลือ
			สัปดาห์นี้ ■	สะสม ■ ■	คิดเป็น	
งานติดตั้งเสาไฟฟ้าแสงสว่าง (Double Arm 12 m. Pole)						
ZONE 1	ต้น	48	0	38	79.17%	10
ZONE 2	ต้น	47	0	36	76.60%	11
ZONE 3	ต้น	35	0	32	91.43%	3
รวมทั้งหมด	ต้น	130	0	106	81.54%	24

ความก้าวหน้างานก่อสร้าง : Street Lighting for Elevated Works

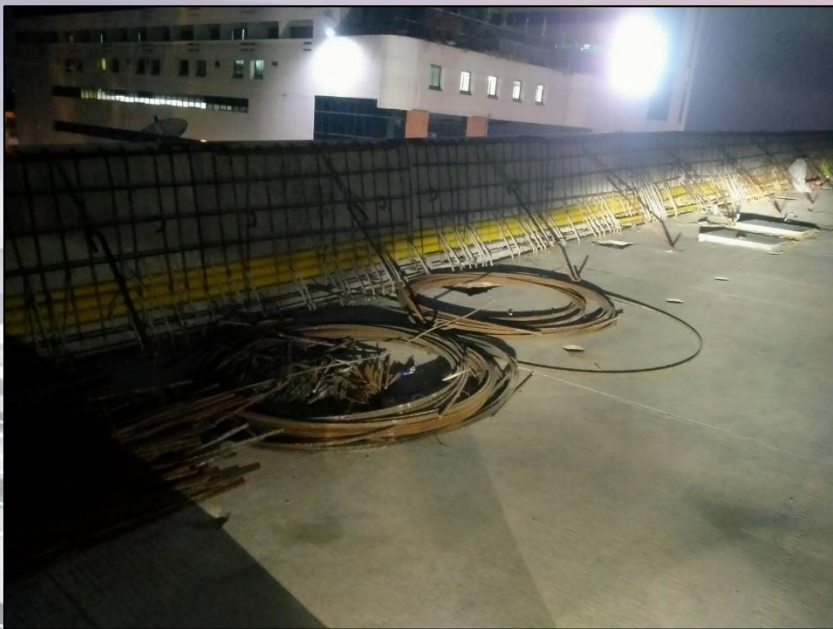

ข้อมูลวันที่ 28 ก.พ. 68

รายการ	หน่วย	ปริมาณทั้งหมด	ผลงาน			คงเหลือ
			สัปดาห์นี้ 	สะสม 	คิดเป็น	
งานวางท่อร้อยสาย (Conduit with Accessories)						
ZONE 1	เมตร	1,931	100	1,451	75.14%	480
ZONE 2	เมตร	1,900	100	1,411	74.26%	489
ZONE 3	เมตร	1,490	100	1,065	71.48%	425
รวมทั้งหมด	เมตร	5,321	300	3,927	73.80%	1,394

ระเบียบวาระที่ ๓.๑ ความก้าวหน้างานก่อสร้าง

สรุปกำลังคน (Manpower) เดือนกุมภาพันธ์ 2568

พื้นที่ก่อสร้าง	On Site Workers
Zone 1	274
Zone 2	226
Zone 3	183
รวมทั้งหมด	683

ระเบียบวาระที่ ๓.๑ ความก้าวหน้างานก่อสร้าง

งานควบคุมคุณภาพและงานทดสอบในโครงการฯ

สรุปการทดลองส่วนผสมคอนกรีต Trial Mix (1-28 กุมภาพันธ์ 2568)

ข้อมูลถึงวันที่ 28 ก.พ. 2568

รายการที่	Supplier	Mix Design	ทำ Trial Mix แล้ว	อนุมัติเดือนนี้	อนุมัติสะสม	อยู่ระหว่างการพิจารณาอนุมัติ
1	TPI	10	10	-	10	-
2	NHC	16	16	-	16	-
3	SCC	10	10	-	10	-
4	CPAC	5	5	-	5	-
5	ORC	8	8	-	8	-
6	Q-MIX	2	2	-	2	-
7	M-Concrete	3	3	-	3	-
Total		54	54	-	54	-

สรุปปริมาณการทดสอบแท่งตัวอย่างคอนกรีตที่อายุ 28 วัน (1-28 กุมภาพันธ์ 2568)

ข้อมูลถึงวันที่ 28 ก.พ.2568

รายการที่	ชนิดตัวอย่าง	ชนิดของการทดสอบ	ปริมาณสะสมถึงเดือนก่อน	ปริมาณเดือนนี้	ปริมาณสะสมถึงเดือนนี้	เกณฑ์ข้อกำหนด
1	Grade 18 Mpa.	ทดสอบคอนกรีตที่อายุ 28 วัน	3	-	3	ผ่าน
2	Grade 25 Mpa.		3	-	3	ผ่าน
3	Grade 30 Mpa.		2,481	62	2,543	ผ่าน
4	Grade 35 Mpa.		1,189	7	1,196	ผ่าน
5	Grade 40 Mpa.		3,232	-	3,232	ผ่าน
6	Grade 45 Mpa.		530	-	530	ผ่าน
7	Grade 50 Mpa.		5	-	5	ผ่าน
Total			7,443	69	7,512	

Status Material Approved : งานอาคาร

No.	Document No.	Rev.	Material List	Company	Submitted Date	Approved Date	Approved Code	Remark
A.	Building							
1	CTB-MAA-C2-ML-MAT-BU-0001	-	Motar Masonry and Plaster	SIAM CITY CEMENT PUBLIC Co.,Ltd.	8/03/2567	26/03/2567	2	
2	CTB-MAA-C2-ML-MAT-BU-0002	-	Matar Masonry and Plaster	TPI POLENE Co.,Ltd.	8/03/2567	26/03/2567	2	
3	CTB-MAA-C2-ML-MAT-BU-0003	-	Mortar Masonry and Plaster	THE SIAM CEMENT (KAENG-KHOI)Co.,Ltd.	8/03/2567	26/03/2567	2	
4	CTB-MAA-C2-ML-MAT-BU-0004	-	Ceramic Tile ,Granite for Architecture	SCG CERAMICS PUBLIC Co.,Ltd.	4/03/2567	26/03/2567	3	*เพิ่มเอกสารแสดงมาตรฐานหรือ ผลทดสอบ
5	CTB-MAA-C2-ML-MAT-BU-0005	-	-แผ่นอิปซั่มบอร์ดหนา 9 มม. / -แผ่นอิปซั่มอะคูสติคบอร์ดหนา 9 มม. / -โครงเคราะอลูมิเนียม	บริษัท สยามอุตสาหกรรมอิปซั่ม (สระบุรี) จำกัด	9/03/2567	26/03/2567	2	
6	CTB-MAA-C2-ML-MAT-BU-0006	-	-Steel Door / -Accessories	THAI STEEL DOOR Co.,Ltd. / SKUN THAI Co.,Ltd.	12/03/2567	1/04/2567	1	
17	CTB-MAA-C2-ML-MAT-BU-0007	-	-อิฐมวลเบา ,อิฐบล็อก ,อิฐมวลเบา	บริษัท อิฐแดง 2009 จำกัด	14/03/2567	1/04/2567	3	1.เอกสารแบบ มอก.2 / มอก.+ทำตารางเปรียบเทียบ
8	CTB-MAA-C2-ML-MAT-BU-0008	-	Shutter Door	CH.CHAROEN ROLLING-SUTTORS Co.,Ltd.	14/03/2567	1/04/2567	1	
9	CTB-MAA-C2-ML-MAT-BU-0009	-	Paint	NIPPON PAINT Co.,Ltd.	26/03/2567	10/04/2567	1	
10	CTB-MAA-C2-ML-MAT-BU-0010	1	Reised Floor	บ.เอสแม็กซ์ คอร์ปอเรชั่น จำกัด	16 /03/2567	10/04/2567	1	
11	CTB-MAA-C2-ML-MAT-BU-0011	-	พื้น Floor Hardener	บริษัท ชิก้า (ประเทศไทย) จำกัด	26/03/2567	8/04/2567	2	
12	CTB-MAA-C2-ML-MAT-BU-0012	-	Raised Floor	บ.แอททริโอ จำกัด	18/02/2567	10/04/2567	1	
13	CTB-MAA-C2-ML-MAT-BU-0013	-	วัสดุอุปกรณ์ ประตู หน้าต่าง	บริษัท สกลไทย จำกัด	26/03/2567	8/04/2567	2	-อุปกรณ์ให้ใช้ Stainless แบบเรียบไม่มีลวดลาย / บานพับ Stainless 4 ตัวต่อประตู 1 บาน
14	CTB-MAA-C2-ML-MAT-BU-0014		แผ่นหลังคาโลหะ (Roof Sheet)	NS BLUESCOPE LYSAGHT (THAILAND)Co.,Ltd.	24/03/2567	8/04/2567	2	*ให้ทีมงานเพิ่มเติมฉนวนกันความร้อนตาม Spec.
15	CTB-MAA-C2-ML-MAT-BU-0015	-	-ประตู HLP 1 Door ZHLP Board) -ผนังกันห้องน้ำสำเร็จรูปปูน Foam Board	DIANA BRAND Co.,Ltd.	29/03/2567	1/04/2567	3	• เอกสาร มอก. หรือ ผลการทดสอบ
16	CTB-MAA-C2-ML-MAT-BU-0016	-	บัวเชิงผนัง VINLY BASE H= 0.10 m.	[บริษัท ตรีเพรม อินเตอร์เทรด จำกัด	10/04/2567	19/04/2567	3	1ให้ใช้กับห้องที่ปูด้วย Granite 24"x24" สีเรียบไม่มีลวดลาย /2.ห้องที่ปูด้วยกระเบื้องยาง หรือพื้นคอนกรีต ใช้บัวยางหนา 1.4 mm. h+0.10 m. /3. มี มอก.

Status Material Approved : งานอาคาร

No.	Document No.	Rev.	Material List	Company	Submitted Date	Approved Date	Approved Code	Remark
A.	Building Works							
17	CTB-MAA-C2-ML-MAT-BU-0017	-	Door Frames and Door Panels (Wood)	BUMRUNG THAI Co.,Ltd.	10/04/2567	19/04/2567	1	
18	CTB-MAA-C2-ML-MAT-BU-0018	-	-กาวซีเมนต์สำหรับงานปูกระเบื้อง /-กาวยาแนวกระเบื้อง -คิ้วมุมกระเบื้อง , จ มู ก บั น ไต PVC.	บริษัท จระเข้ คอร์ปอเรชั่น จำกัด	10/04/2567	19/04/2567	1	
19	CTB-MAA-C2-ML-MAT-BU-0019	-	Glass Block	BANGKOK CRYSTAL Co.,Ltd.	5/04/2567	19/04/2567	1	
20	CTB-MAA-C2-ML-MAT-BU-0020	-	รางเดินสายไฟฟ้าและอุปกรณ์ต่างๆ (Cable Ladder/Cable Tray)	T.I.C ENGINEERING Co.,Ltd.	27/04/2567	24/05/2567	3	1.Comparision Table /2.กำหนดรุ่นใน catalog / 3.เอกสาร มอก+ Project Ref.
21	CTB-MAA-C2-ML-MAT-BU-0021	-	Insulation	MICROFIBER INDUSTRIES Co.,Ltd.	20/04/2567	8/05/2567	1	
22	CTB-MAA-C2-ML-MAT-BU-0022	-	Polyurethane foam Insulation (PU Foam)	NEWTECH & J SERVICE Co.,Ltd.	20/04/2567	8/05/2567	1	
23	CTB-MAA-C2-ML-MAT-BU-0023	-	-รางน้ำสแตนเลสและโครงรับราง -งานราวบันได , ราวบันไดสแตนเลส ,งานเหล็ก	บริษัท ฉื่อ จิ้น ฮั้ว จำกัด	27/04/2567	8/05/2567	1	
24	CTB-MAA-C2-ML-MAT-BU-0024							
25	CTB-MAA-C2-ML-MAT-BU-0025	-	Brick,Concrete Block,Autoclaved Aerated Concrete	ITDANG 2009 CO.,Ltd.	27/04/2567	30/04/2567	3	
26	CTB-MAA-C2-ML-MAT-BU-0026	1	ท่อลอน พอลิเอทีนเสริมเหล็ก	บริษัท เอส อาร์ พี อี จำกัด	27 /03/2567	16/05/2567	1	
27	CTB-MAA-C2-ML-MAT-BU-0027	-			18/11/2567	27/11/2567	2	
28	CTB-MAA-C2-ML-MAT-BU-0028	-	ขRoof Drain ชนิดเหล็กหล่อ Model 3291 T มอก.	KNACK S.CHAREONKIJ Co.,Ltd.	16/10/2567	6/11/2567	3	1.Compari Table /2.ระบุขนาด/ 3.Shop dwg. ไม่มีระบุรุ่นนี้
29	CTB-MAA-C2-ML-MAT-BU-0029	-	ท่อร้อยสายไฟฟ้า สำหรับงานอาคาร (Electrical Steel Conduit)	ZIGA Innovation Public Co.,Ltd.	13/11/2567	27/11/2567	3	*ขอเอกสารเพิ่มเติม 1.มอก.770-2533 /IMC ประเภท 2 ชนิดที่ 2 / RSC ประเภท 3 ชนิดที่ 2
30	CTB-MAA-C2-ML-MAT-BU-0030	-	Anchor Bolt (แท่งเกลียว) และนํ้ายาเคมี >งานบันได	HILTI (THAILAND)Co.,Ltd.	27/11/2567	3/12/2567	1	

Status Material Approved : งานอาคาร

No.	Document No.	Rev.	Material List	Company	Submitted Date	Approved Date	Approved Code	Remark
A.	Building Works							
31	CTB-MAA-C2-ML-MAT-BU-0031	-	Bolt + Nut + Washer > งาน Staff Stair	บริษัท ไทยโตเก เอ็นจิเนียริ่ง จำกัด	27/11/2567	3/12/2567	1	
32	CTB-MAA-C2-ML-MAT-BU-0032	-	ท่อร้อยสายไฟฟ้า และอุปกรณ์ประกอบ	บริษัท รอยัล อินดิสทรี จำกัด	27/11/2567	14/12/2567	1	
33	CTB-MAA-C2-ML-MAT-BU-0033	1	Bolt + Nut + Washer > งาน Staff Stair	บริษัท กรุงเทพสลักภัณฑ์ จำกัด	21/12/2567	14/12/2567	1	
34	CTB-MAA-C2-ML-MAT-BU-0034	1	Bolt + Nut + washer > 1 นStaff Stair	บริษัท แอปปอน จำกัด	24/12/2567	16/01/2568	3	*แนบเพิ่มใบรับรอง+ผลทดสอบจากสถาบันกลาง
35	CTB-MAA-C2-ML-MAT-BU-0035	-	เหล็กทอกลมดำ และ เหล็กกล่อง > งาน Staff Stair	บริษัท ที เอ็ม ที สตีล จำกัด	3/12/2567	12/12/2567	1	
36	CTB-MAA-C2-ML-MAT-BU-0036	-	H-Beam /Angle (เหล็กฉาก) /C-Channels	บริษัท เหล็กสยามยามมาโมโตะ จำกัด	3/12/2567	12/12/2567	2	
37	CTB-MAA-C2-ML-MAT-BU-0037	-	Angle (เหล็กฉาก) / C-Channels	บริษัท เหล็กทรัพย์ จำกัด	3/12/2567	12/12/2567	1	
38	CTB-MAA-C2-ML-MAT-BU-0038	-	เหล็กแผ่นลาย SS400 / เหล็กแผ่นดำ SS400	บริษัท สหวิริยาสตีลอินดัสทรี จำกัด	25/10/2566	14/11/2566	2	
39	CTB-MAA-C2-ML-MAT-BU-0039	-	สีทาห้องพื้นโลหะ และสีทับหน้า > งาน Staff Stair	บริษัท ทีโอเอ-โซโกกู เพันธ์ จำกัด	3/12/2567	14/12/2567	3	*ให้ทำเอกสารส่งเข้ามาใหม่
40	CTB-MAA-C2-ML-MAT-BU-0040	-	สุขภัณฑ์และอุปกรณ์ ยี่ห้อ COTTO	บริษัทสยามซานิทารีแวร์อินดัสทรี จำกัด	12/12/2567	3/01/2568	2	
41	CTB-MAA-C2-ML-MAT-BU-0041	-	ถังเก็บน้ำสแตนเลส ตราเพชร	บริษัท ตราเพชร จำกัด	21/12/2567	14/01/2568	2	-แปลนเดิมกำหนด 2 ถึง ๑ 6 ลบ.ม.=12 ลบ.ม พจน.นำเสนอบน 4 ถึง ๓ 3 ลบ.ม. =12 ลบ.ม
42	CTB-MAA-C2-ML-MAT-BU-0042	1	Aluminium Composite	บริษัท เฟรมไลน์ โปรดักส์ จำกัด	21/12/2567	8/01/2568	3	1.แสดงรายละเอียดแผ่น/ระบสี Siver Metallic ให้ ชัดเจน/ใบรับประกัน 10 ปี
43	CTB-MAA-C2-ML-MAT-BU-0043	-	ผนังกันห้องน้ำสำเร็จรูปและอุปกรณ์	บริษัท ไม่น่า อินเทอร์เน็ตเซ็นแนล จำกัด	25/12/2567	8/01/2568	2	*ฉุพะพระนิ 28 mm. /สี MH2
44	CTB-MAA-C2-ML-MAT-BU-0044	-	ส่งรายละเอียดกระเบื้องแกรนิต /กระเบื้องเซรามิค ปูพื้นและ ผนัง งานอาคาร	-ไม่ระบุ (ทั่วไป คละกัน)	29/01/2568	10/02/2568	3	*ขออนุมัติวัสดุก่อน จึงเลือกรุ่นและสีที่ใช้ (ดู MAT- BU-0045)
45	CTB-MAA-C2-ML-MAT-BU-0045	-	ส่งตัวอย่างวัสดุจริงเพื่อเลือกสีของกาวยาแนว	บริษัท จระเข้ คอร์ปอเรชั่น จำกัด	30/01/2568	10/2/2568	3	*แนบเพิ่มเอกสารคุณสมบัติ
46	CTB-MAA-C2-ML-MAT-BU-0046	-	ส่งตัวอย่างวัสดุจริงผนังกันห้องน้ำสำเร็จรูปและยึนย่นสี	บริษัท ไม่น่า อินเทอร์เน็ตเซ็นแนล จำกัด	30/01/2568	10/02/2568	2	*สรุปเลือกเฉดสีแล้ว สีเทา ผนัง MH3/R9834
47	CTB-MAA-C2-ML-MAT-BU-0047	-	เหล็กตะแกรง Wise Mesh	บริษัท ไทย อีสเทิร์น ไวร์ เมช จำกัด	5/02/2568	11/02/2568	1	

Status Material Approved : งานอาคาร

No.	Document No.	Rev.	Material List	Company	Submitted Date	Approved Date	Approved Code	Remark
B.	Electric Works							
1	CTB-MAA-C2-ML-MAT-EE-0001	1	งานท่อ Reinforced Thermosetting Resin Conduit for Proposal (RTRC)	Summer Solution Co.,Ltd.	2/03/2564	18/03/2564	3	*ในแบบระบุงานระบายน้ำ
2	CTB-MAA-C2-ML-MAT-EE-0002		แบบติดตั้งฟ้าและแสงสว่าง +Company Profile	บริษัท ทาชาอินดัสเทรียล จำกัด	23/11/2565	15/12/2565	3	
3	CTB-MAA-C2-ML-MAT-EE-0003		ขอใช้อุปกรณ์ Drawpit for Edge Barrier และ Drawpit for Median Barrier สำหรับงานไฟฟ้าแสงสว่าง		5/05/2566	22/05/2566	1	
4	CTB-MAA-C2-ML-MAT-EE-0004		อุปกรณ์งานสัญญาณไฟจราจร	บริษัท ทรเปิ้ล พี 2015 จำกัด	14/07/2567	14/07/2566	3	
5	CTB-MAA-C2-ML-MAT-EE-0005		เสาไฟฟ้าส่องสว่าง	บริษัท ทาชาอินดัสเทรียล จำกัด	20/10/2566	14/11/2566	2	
6	CTB-MAA-C2-ML-MAT-EE-0006	-	สายไฟฟ้า สำหรับงานถนน	บริษัท ทาชาอินดัสเทรียล จำกัด	25/10/2566	14/11/2566	2	
17	CTB-MAA-C2-ML-MAT-EE-0007	1	ท่อร้อยสายไฟฟ้าและอุปกรณ์ประกอบ	บริษัท ทาชาอินดัสเทรียล จำกัด	18/06/2567	14/11/2566	2	1.ท่อ PVC ของ KOTA Polymer ขอเอกสารเพิ่ม / 2. ท่อ IMC,RSC เป็น Hot-dip galvanized ชนิดที่ 2 (ที่เสนอมาเป็นชนิดที่ 1) มอก.770-330
8	CTB-MAA-C2-ML-MAT-EE-0008		โคมไฟถนน High Pressure Luminaire (HPS) ขนาด 400 วัตต์ (ไฟถนนโครงการ)	บริษัท ทาชาอินดัสเทรียล จำกัด	25/10/2566	14/11/2566	3	1.ผลทดสอบโคม / 2.รายการคำนวณ
9	CTB-MAA-C2-ML-MAT-EE-0009		เสาเหล็กสูง 6-14 เมตร และส่วนโครงสร้างหัว สำหรับงานไฟฟ้าถนนโครงการ	บริษัท ทาชาอินดัสเทรียล จำกัด	26/10/2566			
10	CTB-MAA-C2-ML-MAT-EE-0010	1	Supply Pillar Cabinet	บริษัท ทาชาอินดัสเทรียล จำกัด	2 /0//2567	6/02/2567	3	*ให้ส่งทดสอบ และมีเอกสารผลทดสอบหรือตรวจสอบจากสถาบันรับรอง +ใบรับประกันผลิตภัณฑ์
11	CTB-MAA-C2-ML-MAT-EE-0011	-	Electrical Low Voltage Power Cable	บ.สายไฟฟ้าบางกอกเคเบิล จำกัด	18/11/2567	27/11/2567	2	*ยังขาดสายไฟฟ้าชนิด CV ยังไม่ได้นำเสนอ
12	CTB-MAA-C2-ML-MAT-EE-0012		สายไฟแรงต่ำ (Low Voltage Power Cable)	บรชัท เอราวันสายไฟเคเบิล จำกัด	22/11/2567	3/12/2567	2	*ยังขาดสายไฟฟ้าชนิด CV ยังไม่ได้นำเสนอ
13	CTB-MAA-C2-ML-MAT-EE-0013		ท่อร้อยสายไฟและอุปกรณ์ประกอบ	บริษัท แอร์โรว์ ซินดีเคท จำกัด(มหาชน)	12/12/2567	23/12/2567	1	
14	CTB-MAA-C2-ML-MAT-EE-0014		ตู้ควบคุมไฟฟ้แรงต่ำ	บริษัท อวตาศ อิเล็กทริก จำกัด	7/02/2568			*อยู่ระหว่างตรวจของที่ปรึกษา งานระบบไฟฟ้า
15	CTB-MAA-C2-ML-MAT-EE-0015		Supply Pillar with service Baseket on Elevated Road and Accessories	บริษัท ทาชาอินดัสเทรียล	7/02/2568	25/02/2568	3	*ตาม Comment จาก คุณอรุณกร กันทะสา (ผู้ตรวจสอบ) และ คุณกัญญา กองสา (ผู้เชี่ยวชาญ)
16	CTB-MAA-C2-ML-MAT-EE-0016		Lighting Fixture Complete with HPS. Ballasts and Accessories e) 1x400 w. HPS Floodlight Type with Bracket (Type E/M-11)	บริษัท ทาชาอินดัสเทรียล จำกัด	7/02/2568	25/02/2568	1	

Status Material Approved : งานอาคาร

No.	Document No.	Rev.	Material List	Company	Submitted Date	Approved Date	Approved Code	Remark
C.	Traffic Works							
1	CTB-MAA-C2-ML-MAT-TF-0001	-	ป้ายจราจร	บริษัท ยูเนี่ยน ทราฟฟิค ๘ เอ็นจิเนียริงจำกัด	2/03/2564	18/03/2564	3	*ในแบบระบุงานระบายน้ำ
2	CTB-MAA-C2-ML-MAT-TF-0002	2	สีเทอร์โมพลาสติก สำหรับเครื่องหมายจราจร	บริษัท เอ็มพลัส เทคดิงเซ็นเตอร์ จำกัด	23/11/2565	15/12/2565	3	
3	CTB-MAA-C2-ML-MAT-TF-0003	-	ป้ายจราจร	บริษัท กัทวิทย์ ทราฟฟิค (ประเทศไทย) จำกัด	5/05/2566	22/05/2566	1	
4	CTB-MAA-C2-ML-MAT-TF-0004	-	ป้ายจราจร/เครื่องหมายจราจร/ไฟสัญญาณจราจร/ราวกันชนเหล็ก	บริษัท ทีเอสดี โซลูชั่น จำกัด	14/07/2567	14/07/2566	3	
5	CTB-MAA-C2-ML-MAT-TF-0005	-	ป้ายจราจร/เครื่องหมายจราจร/ไฟสัญญาณจราจร/ราวกันชนเหล็ก	บริษัท ต.ทรัพย์ศิริ จำกัด	20/10/2566	14/11/2566	2	
6	CTB-MAA-C2-ML-MAT-TF-0006	-	Proposal (Company Profile)	บริษัท ยูเนี่ยน ทราฟฟิค ๘ เอ็นจิเนียริงจำกัด	25/10/2566	14/11/2566	2	
7	CTB-MAA-C2-ML-MAT-TF-0011	1	ป้ายจราจร /ตัวอย่างจริงแผ่นสติกเกอร์สะท้อนแสงขนาด 30 x 30 cm.	บ.สายไฟฟ้าบางกอกเคเบิล จำกัด	5/10/2566	9/10/2566	3	*ใบรับรองคุณภาพผู้ผลิตหลังการใช้งานไม่ต่ำกว่า 10 ปี
8	CTB-MAA-C2-ML-MAT-TF-0012		สีจราจร สำหรับงานกันหินและกันชน	บรุษย์ เอรารวินสายไฟเคเบิล จำกัด	22/11/2567	3/12/2567	2	*ยังขาดสายไฟฟ้าชนิด CV ยังไม่นำเสนอ
9	CTB-MAA-C2-ML-MAT-TF-0013		Proposal (Company profile)	บริษัท คลีโนลซอล ทราฟฟิค (ประเทศไทย) จำกัด	1/12/256	23/12/2567	1	
10	CTB-MAA-C2-ML-MAT-TF-0014	1	ผู้ควบคุมสัญญาณไฟจราจร	บริษัท อวาทา อิเล็กทริก จำกัด	11/06/2567	13/06/2567	1	
11	CTB-MAA-C2-ML-MAT-TF-0015		ชุดสัญญาณไฟจราจร	บริษัท ทริเปิ้ล พี 2015 จำกัด	22/12/2566	26/12/2566	1	
12	CTB-MAA-C2-ML-MAT-TF-0016		เครื่องนับเวลาถอยหลังสัญญาณไฟจราจร	บริษัท ทริเปิ้ล พี 2015 จำกัด	22/12/2566	26/12/2566	1	
13	CTB-MAA-C2-ML-MAT-TF-0017		ดวงโคมสัญญาณไฟจราจร ชนิด LED	บริษัท ทริเปิ้ล พี 2015 จำกัด	22/12/2566	26/12/2566	1	
14	CTB-MAA-C2-ML-MAT-TF-0018		ใช้เหล็กโครงสร้างรูปพรรณกลมขนาดท่อเหล็กกลมเคลือบสังกะสี	บริษัท ทีเอสดี โรด โซลูชั่น จำกัด	18/10/2567	21/10/2567	1	
15	CTB-MAA-C2-ML-MAT-TF-0019		ขอใช้ บริษัท เอ็มพลัส เทคดิงเซ็นเตอร์ จำกัด เป็นผู้ผลิตโครงป้ายจราจร	บริษัท เอ็มพลัส เทคดิงเซ็นเตอร์ จำกัด	3/12/2567	6/12/2567	3	*เพิ่มผลทดสอบเหล็ก
16	CTB-MAA-C2-ML-MAT-TF-0020		สีเทอร์โมพลาสติก สำหรับเครื่องหมายจราจร	บริษัท กัทวิทย์ ทราฟฟิค (ประเทศไทย) จำกัด	6/12/2567	10/12/2567	3	*เพิ่มเอกสารรับประกัน 18 เดือน และข้อมูลการทดสอบช่วงกลางวันและกลางคืน ในสภาพจราจรปกติ

ระเบียบวาระที่ ๓

เรื่องเพื่อทราบ

๓.๒ แผนการดำเนินงานในเดือนถัดไป

ระเบียบวาระที่ ๓.๒ แผนการดำเนินงานในเดือนถัดไป

รายการ	หน่วย	ปริมาณงานทั้งหมด	ผลงานสะสม	คิดเป็น	คงเหลือ	แผนงานเดือนมีนาคม 2568				
						โซน 1	โซน 2	โซน 3	รวม	
1. Main Line	1.1 Barrette Pile	ต้น	517	517	100.00%	แล้วเสร็จ	แล้วเสร็จ	แล้วเสร็จ	แล้วเสร็จ	แล้วเสร็จ
	1.2 Footing	ฐาน	175	175	100.00%	แล้วเสร็จ	แล้วเสร็จ	แล้วเสร็จ	แล้วเสร็จ	แล้วเสร็จ
	1.3 Column	ต้น	175	175	100.00%	แล้วเสร็จ	แล้วเสร็จ	แล้วเสร็จ	แล้วเสร็จ	แล้วเสร็จ
	1.4 Cross Beam	ตัว	129	129	100.00%	แล้วเสร็จ	แล้วเสร็จ	แล้วเสร็จ	แล้วเสร็จ	แล้วเสร็จ
	1.5 Portal Beam	ตัว	16	16	100.00%	แล้วเสร็จ	N/A	แล้วเสร็จ	แล้วเสร็จ	แล้วเสร็จ
2. On-Off Ramp	2.1 Bored Pile	ต้น	83	83	100.00%	แล้วเสร็จ	แล้วเสร็จ	แล้วเสร็จ	แล้วเสร็จ	แล้วเสร็จ
	2.2 Barrette Pile	ต้น	311	311	100.00%	แล้วเสร็จ	แล้วเสร็จ	แล้วเสร็จ	แล้วเสร็จ	แล้วเสร็จ
	2.3 Footing	ฐาน	155	155	100.00%	แล้วเสร็จ	แล้วเสร็จ	แล้วเสร็จ	แล้วเสร็จ	แล้วเสร็จ
	2.4 Column	ต้น	155	155	100.00%	แล้วเสร็จ	แล้วเสร็จ	แล้วเสร็จ	แล้วเสร็จ	แล้วเสร็จ
	2.5 Cross Beam	ตัว	52	52	100.00%	แล้วเสร็จ	แล้วเสร็จ	แล้วเสร็จ	แล้วเสร็จ	แล้วเสร็จ
	2.6 Portal Beam	ตัว	34	33	97.06%	1	แล้วเสร็จ	1	แล้วเสร็จ	1
3. ติดตั้งชิ้นงาน	3.1 PC Segmental Box Girder (ML)	Span (Double)	145	145	100.00%	แล้วเสร็จ	แล้วเสร็จ	แล้วเสร็จ	แล้วเสร็จ	แล้วเสร็จ
	3.2 PC Segmental Box Girder (Ramp)	Span (Single)	54	54	100.00%	แล้วเสร็จ	แล้วเสร็จ	แล้วเสร็จ	แล้วเสร็จ	แล้วเสร็จ
	3.3 PC I-Girder	ชิ้น	1,115	1,004	90.04%	111	แล้วเสร็จ	18	แล้วเสร็จ	18
	3.4 Edge Parapet	เมตร	17,903	14,997	83.77%	2,906	450	200	250	900

ระเบียบวาระที่ ๓.๒ แผนการดำเนินงานในเดือนถัดไป

รายการ	หน่วย	ปริมาณงานทั้งหมด	ผลงานสะสม	คิดเป็น	คงเหลือ	แผนงานเดือนมีนาคม 2568				
						โซน 1	โซน 2	โซน 3	รวม	
4. ผลิตชิ้นงาน	4.1 ผลิต PC Segmental Box Girder	ชิ้น	4,580	4,580	100.00%	แล้วเสร็จ	แล้วเสร็จ	แล้วเสร็จ	แล้วเสร็จ	แล้วเสร็จ
	4.2 ผลิต PC I-Girder	ชิ้น	1,115	1,115	100.00%	แล้วเสร็จ	แล้วเสร็จ	แล้วเสร็จ	แล้วเสร็จ	แล้วเสร็จ
	4.3 ผลิต PC Parapet	ชิ้น	9,151	9,082	99.25%	69	69	แล้วเสร็จ	แล้วเสร็จ	69
5. At-grade Works	5.1 Lining Ditch (ML)	เมตร	3,791.06	2,484.55	65.54%	1,306.51	40	100	-	140
	5.2 Single Slope Barrier (ML)	ชิ้น	11,000	6,693	60.84%	4,307	100	100	-	200
6. Asphaltic Concrete Pavement	6.1 On Elevated	ตารางเมตร	138,500	42,460	30.66%	96,040.00	28,240	20,000	36,000	84,240



แผนงานเดือนมีนาคม 2568 : ZONE 1

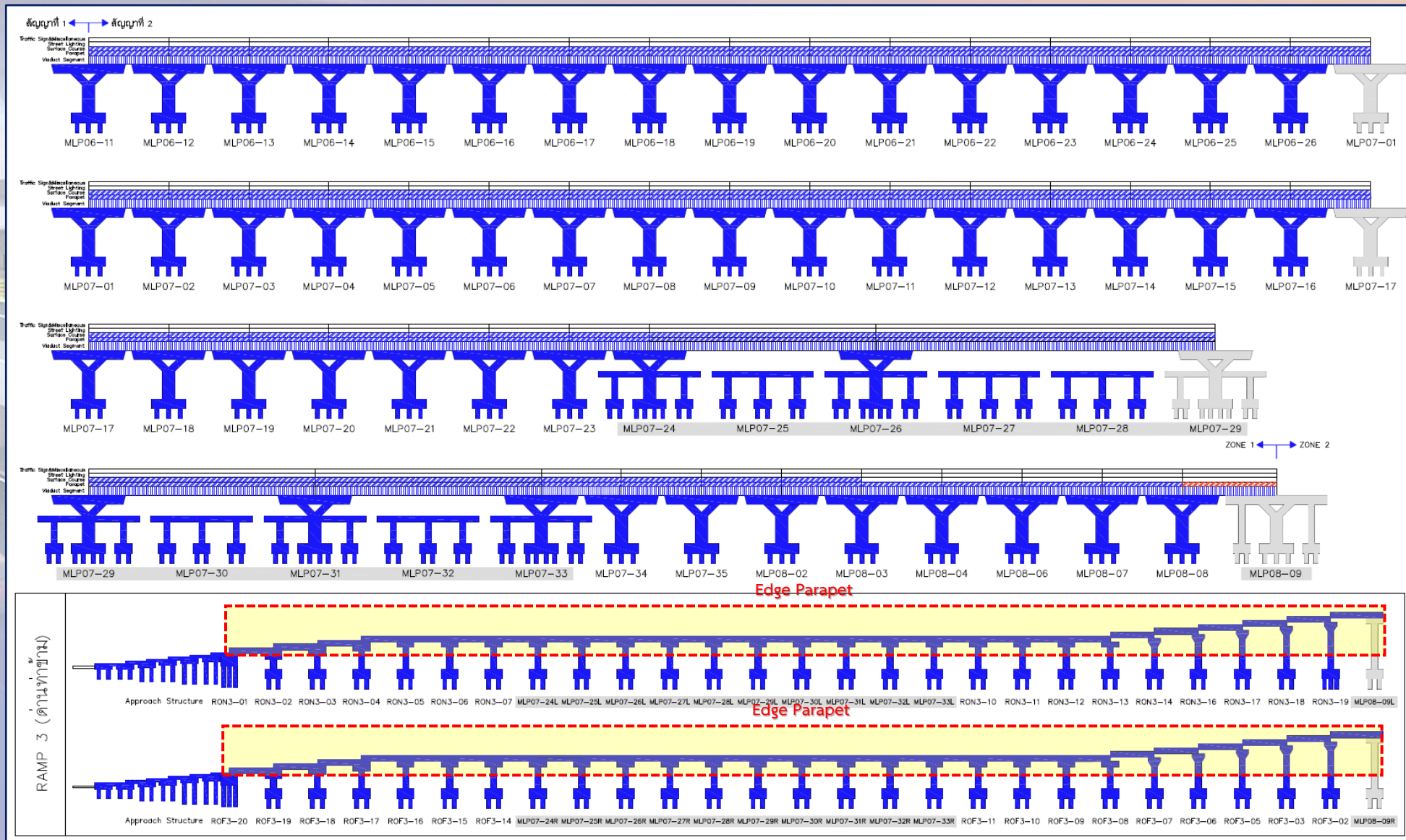

ผลงานถึงวันที่ 28/2/2568

แผนงานเดือนมีนาคม 2568 : ZONE 2

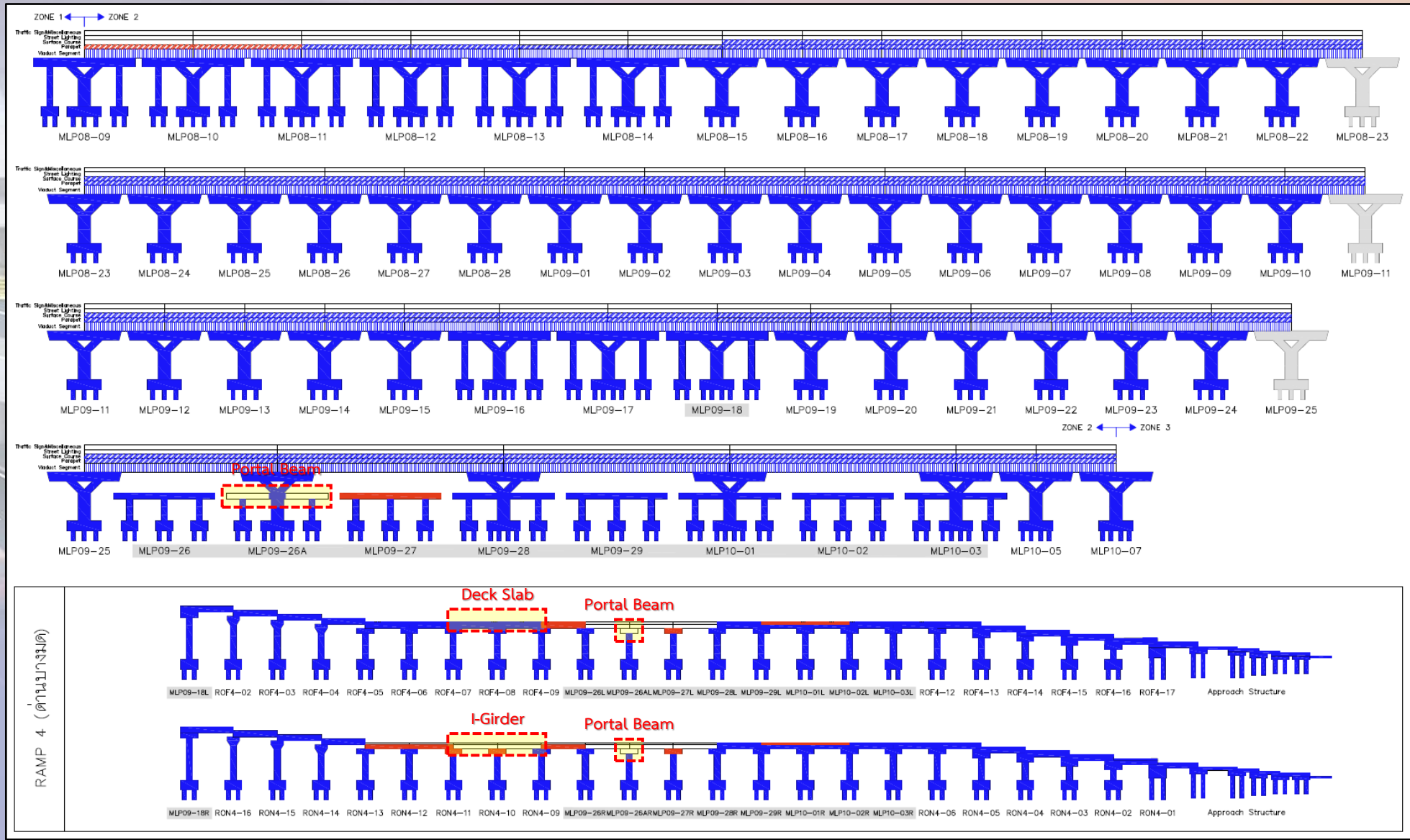

ผลงานถึงวันที่ 28/2/2568

แผนงานเดือนมีนาคม 2568 : ZONE 3

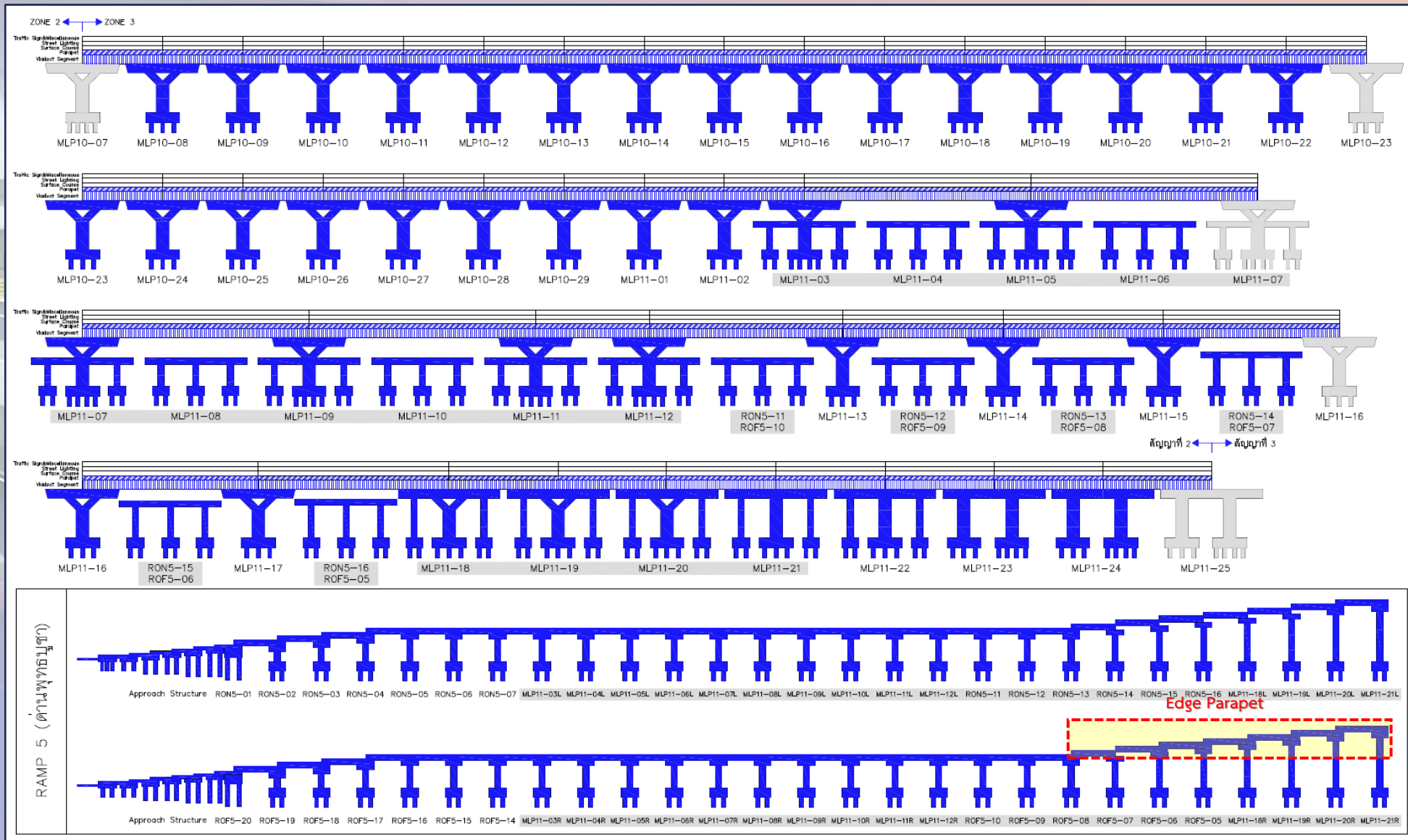

ผลงานถึงวันที่ 28/2/2568

แผนงานเดือนมีนาคม 2568 : At-grade Drainage

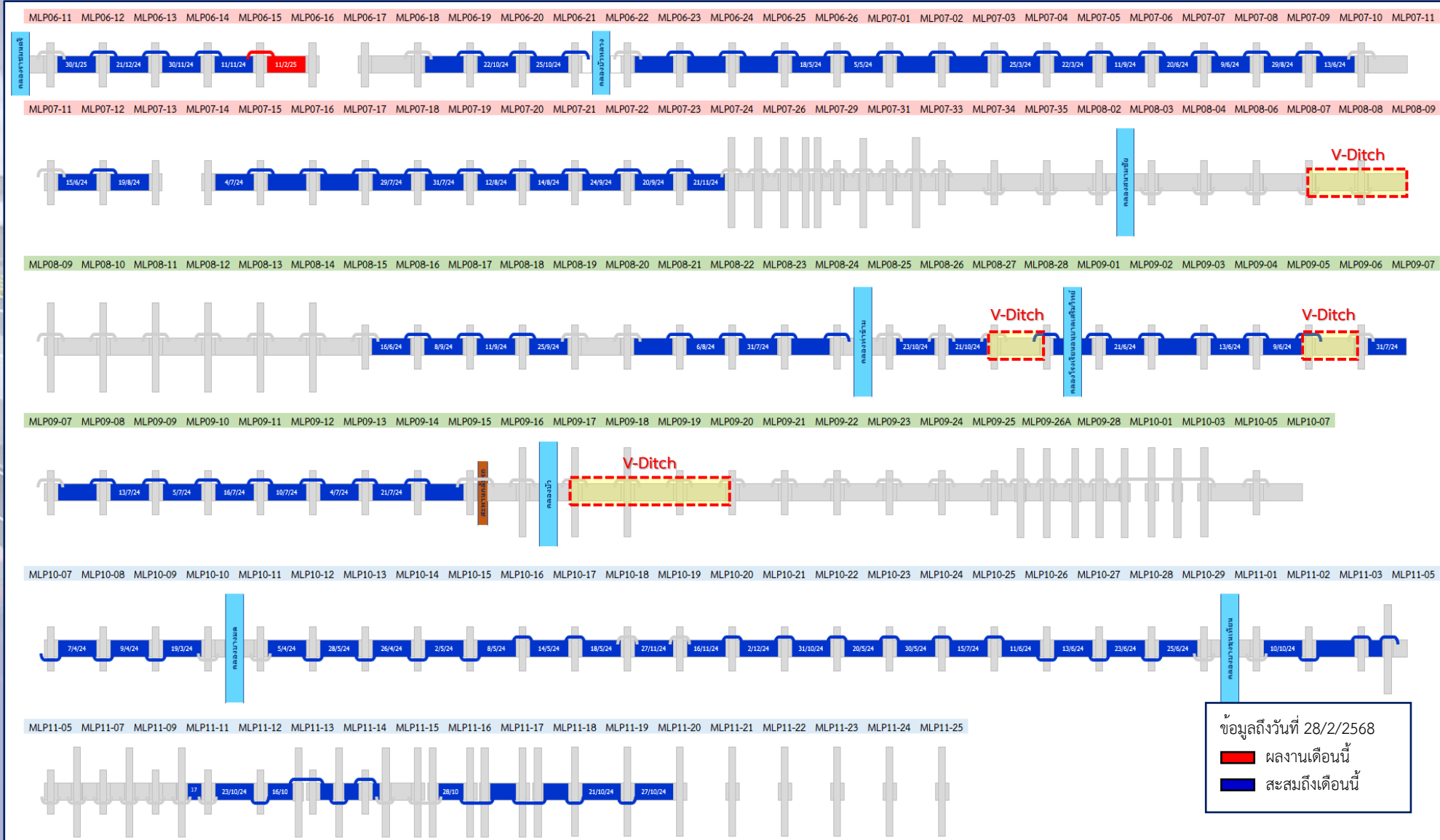

แผนงานเดือนมีนาคม 2568 : At-grade Barrier

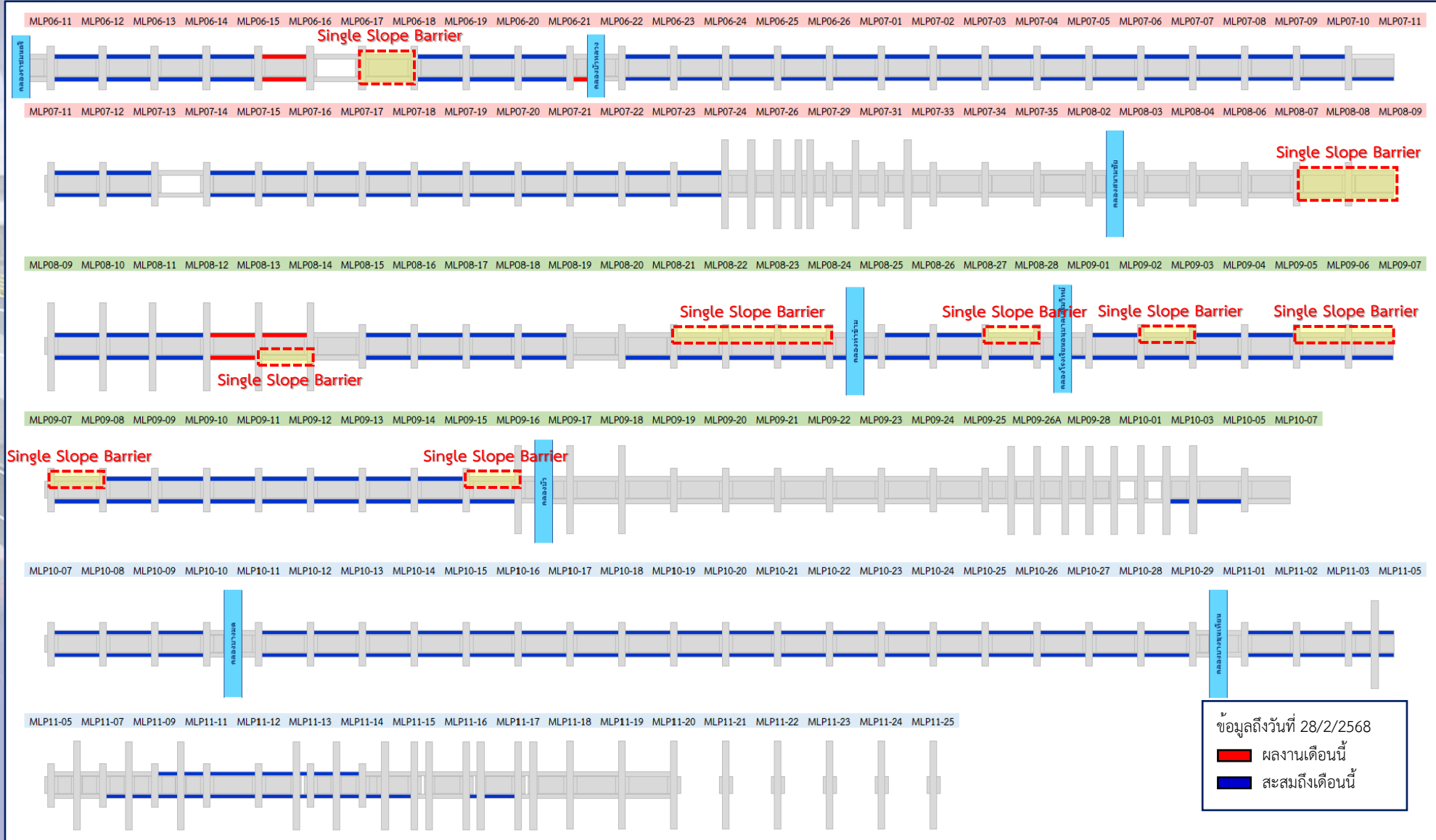

แผนงานเดือนมีนาคม 2568 : Asphaltic Concrete Pavement

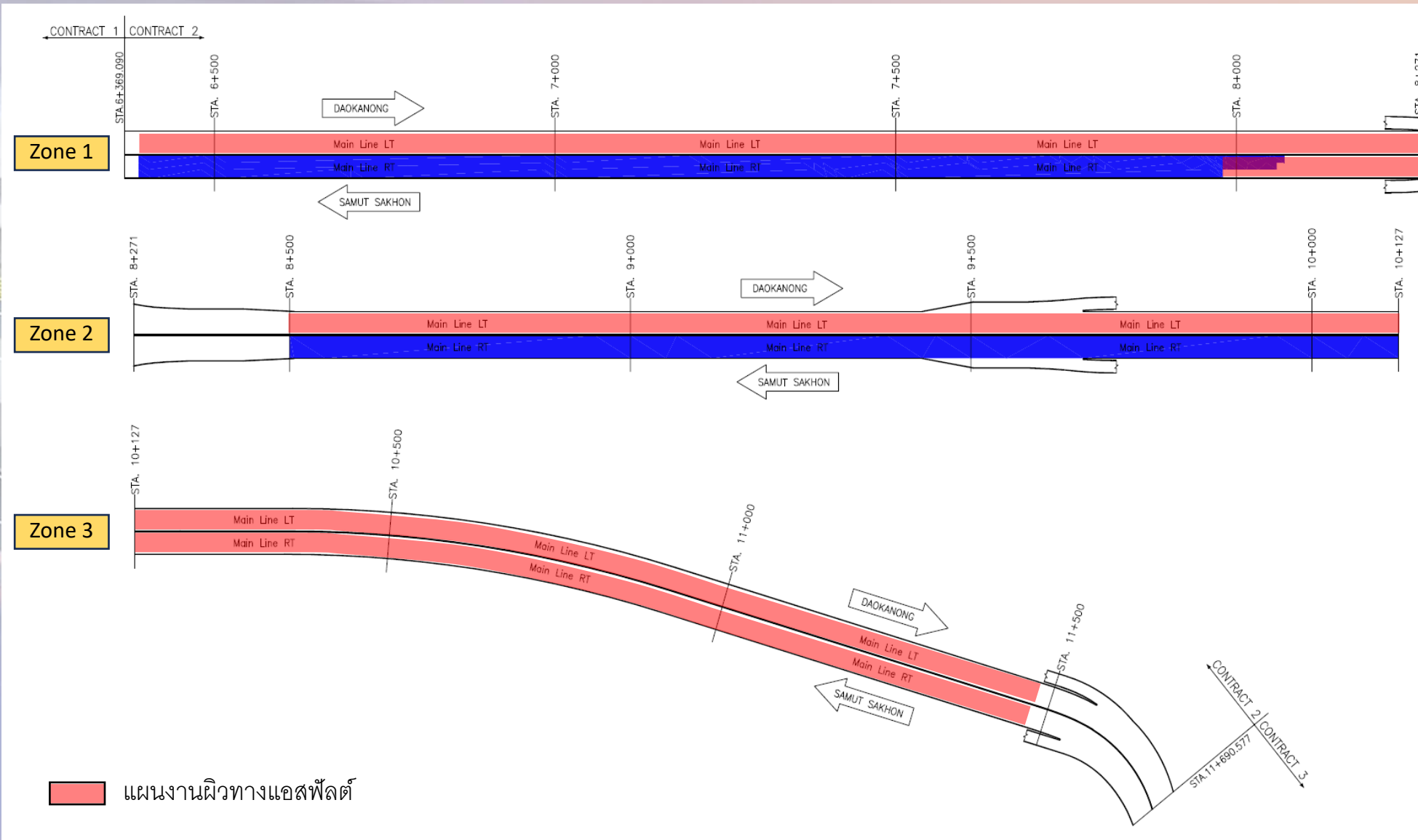

ระเบียบวาระที่ ๔

เรื่องสืบเนื่องจากการประชุมครั้งที่แล้ว

๔.๑ งานรื้อย้ายสาธารณูปโภคในพื้นที่โครงการฯ

๔.๑.๑ การประปานครหลวง

๔.๑.๒ การไฟฟ้านครหลวง

ระเบียบวาระที่ ๔.๑ งานรื้อย้ายสาธารณูปโภคในพื้นที่โครงการฯ

๔.๑.๑ การประสานครหลวง

แผนงานรื้อย้ายท่อเมนประธาน ระยะที่ 2

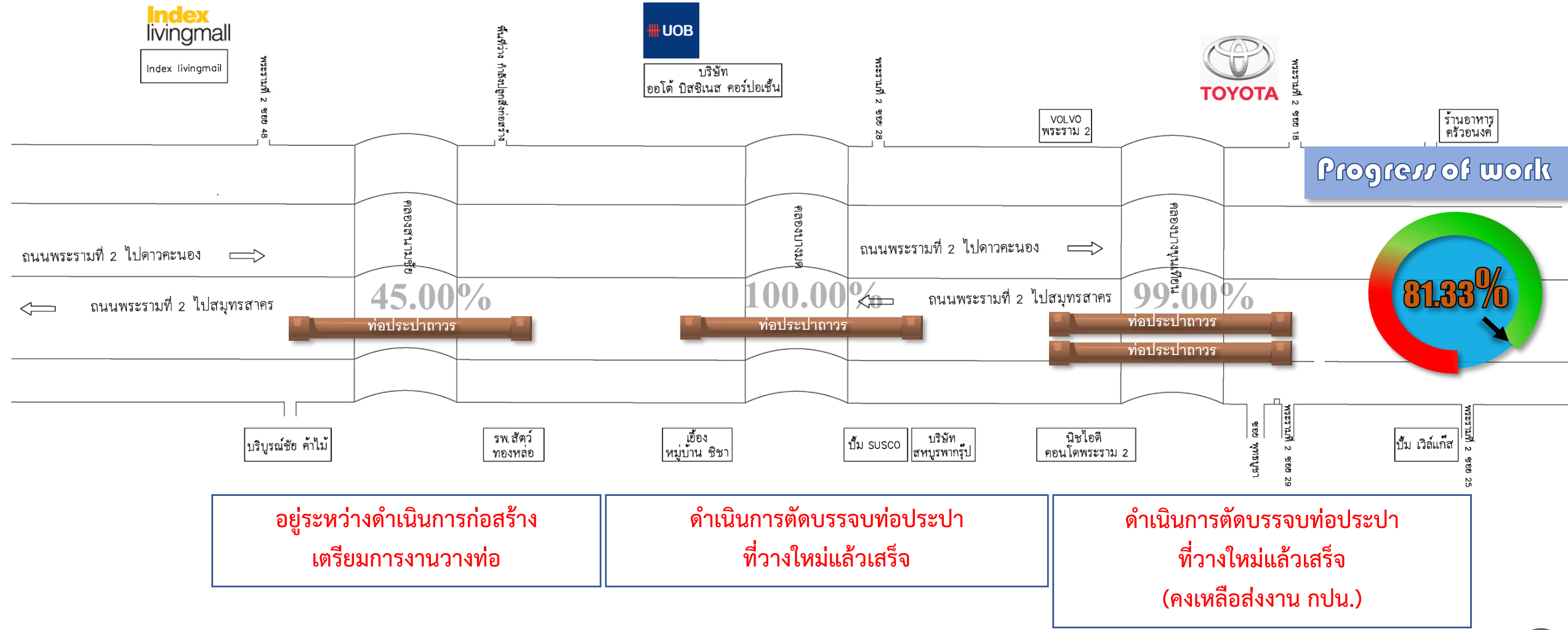

แผนงานก่อสร้างร้อยละ ๒๕ สาธารณูปโภค ระบบประปา ระยะที่ 2

(ก.พ.66)(เม.ษ.66)(มิ.ย.67) (ส.ค.66) (ก.ย.66) (พ.ย.66) (ธ.ค.66) (ม.ค.67) (ก.พ.67)(เม.ษ.67)(มิ.ย.67) (ส.ค.67) (พ.ย.67) (ธ.ค.67) (ม.ค.68) (ก.พ.68) (มี.ค.68)(เม.ษ.68)(พ.ค.68)

ก่อสร้างระยะ2 คลองบางมด
(ดำเนินการตัดบรรจุแล้วเสร็จ)

ก่อสร้างระยะ2 คลองบางขุนเทียน
(ดำเนินการตัดบรรจุแล้วเสร็จ)

ก่อสร้างระยะ2 คลองสนามชัย
(ปัจจุบันอยู่ระหว่างการเตรียมการงานวางท่อเหนือดิน)

งานก่อสร้างท่อประปาถาวรขนาด 1,000 มม. ระยะที่ 2 คลองสนามชัย



งานวางท่อประปาเหนือดิน ขนาด 1,000 มม. (ต่อเนื่อง)
(คลองสนามชัย)

แผนงานก่อสร้างรื้อย้ายสาธารณูปโภค ระบบประปา ระยะที่ 2

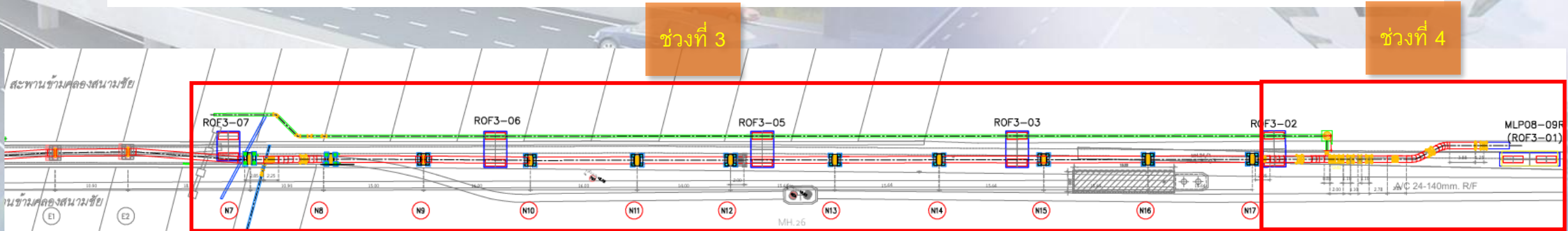
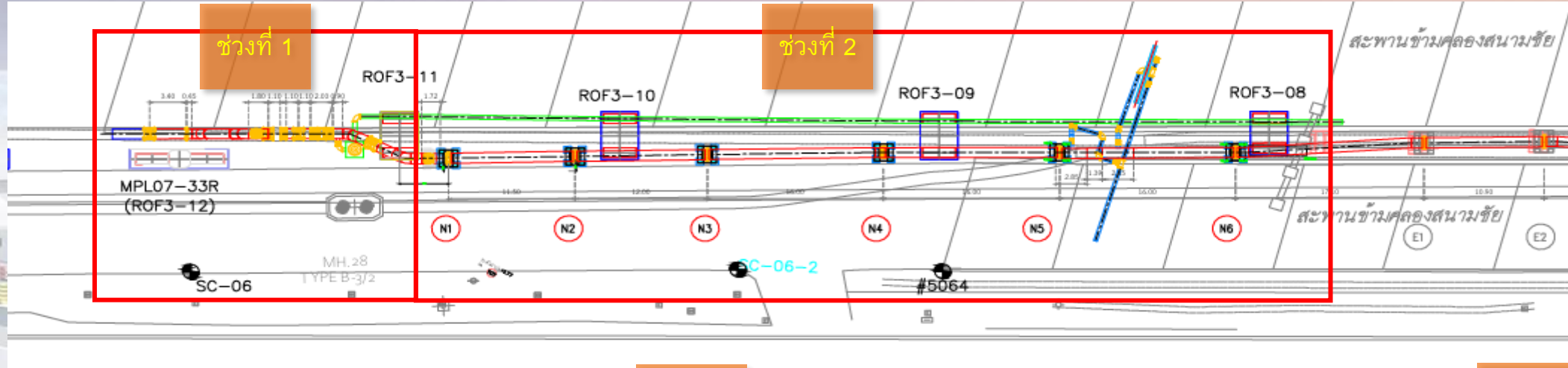

- ช่วงที่ 1 ROF3-12 ถึง ROF3-11 ส่งมอบพื้นที่หลังงานตัดบรจบ เดือนพฤษภาคม
- ช่วงที่ 2 ROF3-11 ถึง ROF3-08 ส่งมอบพื้นที่ให้ทางโซนเข้าดำเนินงานต่อเรียบร้อย
- ช่วงที่ 3 ROF3-07 ถึง ROF3-02 ส่งมอบพื้นที่ ภายในเดือนมีนาคม
- ช่วงที่ 4 ROF3-02 ถึง ROF3-01 ส่งมอบพื้นที่หลังงานตัดบรจบ เดือนพฤษภาคม

สรุปผลดำเนินการงานรื้อย้ายระบบประปา

สถานะงานก่อสร้างรื้อย้ายระบบประปา ระยะที่ 2

คลองบางมด

- ดำเนินการตัดบรจบบแล้วเสร็จ 100%

คลองบางขุนเทียน

- ดำเนินการตัดบรจบบแล้วเสร็จ 99% (คงเหลือส่งมอบงาน กปน.)

คลองสนามชัย

- งานตอกเสาเข็มโครงสร้างรองรับท่อ ผลงานแล้วเสร็จ คิดเป็น 100%
- งานฐานรับท่อฝังขาลงสะพาน ผลงานแล้วเสร็จ 100%
- งานวางท่อเหนือดินฝังขาลงสะพาน ผลงานแล้วเสร็จ 100%
- งานก่อสร้างป่อ Sheet Pile สำหรับงานวางท่อใต้ดิน ผลงานแล้วเสร็จ คิดเป็น 0% ของงานทั้งหมด
- งานวางท่อใต้ดิน ผลงานแล้วเสร็จคิดเป็น 0% ของงานทั้งหมด
- งานติดตั้งอุปกรณ์ประตูน้ำ ผลงานแล้วเสร็จ คิดเป็น 0% ของงานทั้งหมด
- งานตัดบรจบบ ผลงานแล้วเสร็จ คิดเป็น 0% ของงานทั้งหมด

****ผลงานรวมแล้วเสร็จ 81.33% ของงานทั้งหมด****

ระเบียบวาระที่ ๔.๑ งานรื้อย้ายสาธารณูปโภคในพื้นที่โครงการฯ

๔.๑.๒ การไฟฟ้านครหลวง



งานก่อสร้างหรือย้ายสาธารณูปโภค ระบบไฟฟ้า ระยะที่ 2



อยู่ระหว่างดำเนินการก่อสร้าง (ดำเนินการแล้วเสร็จ)

ส่งมอบงานฝังขาเข้ากับ กฟน. แล้วเสร็จ

ส่งมอบงานฝังขาเข้ากับ กฟน. แล้วเสร็จ

Progress of work

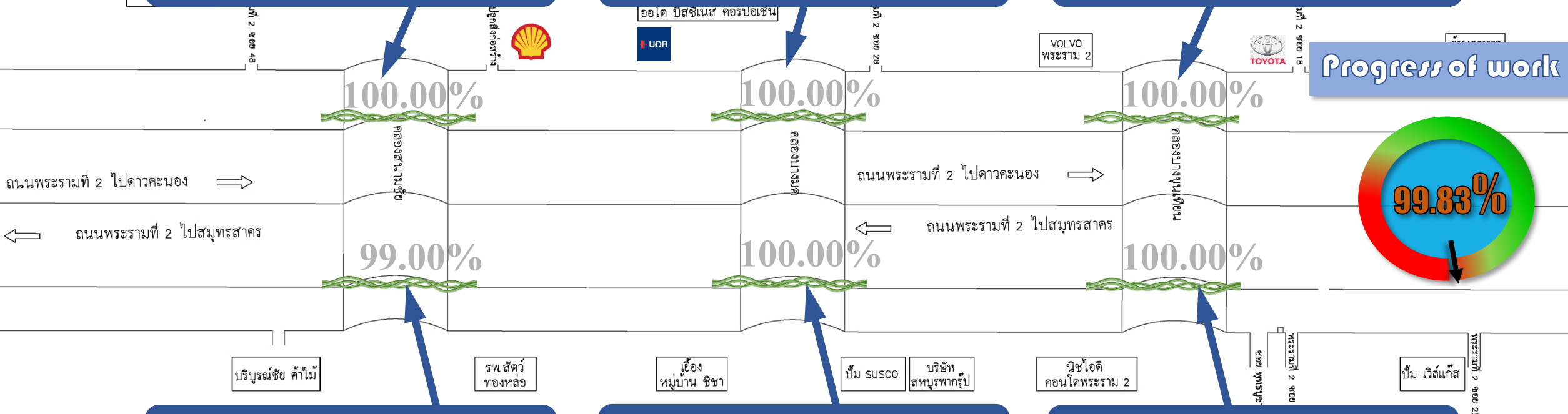
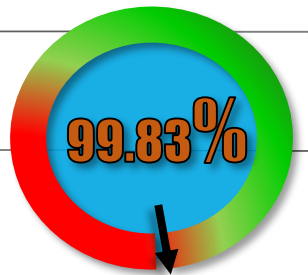

อยู่ระหว่างดำเนินการก่อสร้าง (คงเหลืองานเชื่อมบ่อพัก กับ Duct เดิม)

ส่งมอบงานฝังขาออกกับ กฟน. แล้วเสร็จ

ส่งมอบงานฝังขาออกกับ กฟน. แล้วเสร็จ

แผนงานก่อสร้างหรือย้ายสาธารณูปโภค ระบบไฟฟ้า ระยะที่ 2

(พ.ค.66) (มิ.ย.66) (ก.ค.66) (ส.ค.66) (ก.ย.66) (ต.ค.66) (พ.ย.66) (ธ.ค.66) (ก.พ.67) (มิ.ย.67) (ก.ค.67) (ส.ค.67) (ก.ย.67) (ต.ค.67) (ธ.ค.67) (ม.ค.68) (ก.พ.68)(มี.ค.68)(เม.ษ.68)(พ.ค.68)



ก่อสร้างระยะ2 คลองสนามชัย ขาเข้า
(ดำเนินการแล้วเสร็จ)

ก่อสร้างระยะ2 คลองสนามชัย ขาออก
(คงเหลืองานเชื่อมระหว่างบ่อพัก กับ Duct เดิม)

ก่อสร้างระยะ2 คลองบางมด ขาเข้า
(ดำเนินการแล้วเสร็จ)

ก่อสร้างระยะ2 คลองบางมด ขาออก
(ดำเนินการแล้วเสร็จ)

ก่อสร้างระยะ2 คลองบางขุนเทียน ขาเข้า
(ดำเนินการแล้วเสร็จ)

ก่อสร้างระยะ2 คลองบางขุนเทียน ขาออก
(ดำเนินการแล้วเสร็จ)

กฟน. ลากสาย
คลองสนามชัย

กฟน. ลากสาย
คลองบางมด

กฟน. ลากสาย
คลองบางขุน
เทียน

งานก่อสร้างหรือย้ายสาธารณูปโภค ระบบไฟฟ้า ระยะที่ 2 คลองสนามชัย ผังขาเข้า



งานต่อท่อเข้า RTRC กับ หน้าต่างบ่อพัก สำหรับงาน Open Cut เชื่อมต่อ Duct Bank เดิม
คลองสนามชัย ผังขาเข้า

งานก่อสร้างหรือย้ายสาธารณูปโภค ระบบไฟฟ้า ระยะที่ 2 คลองสนามชัย ผังขาเข้า



งานเข้าแบบ เทคอนกรีตหุ้มท่อ RTRC สำหรับงาน Open Cut เชื่อมต่อ Duct Bank เดิม
คลองสนามชัย ผังขาเข้า

งานก่อสร้างรื้อย้ายสาธารณูปโภค ระบบไฟฟ้า ระยะที่ 2 คลองสนามชัย ผังขาเข้า

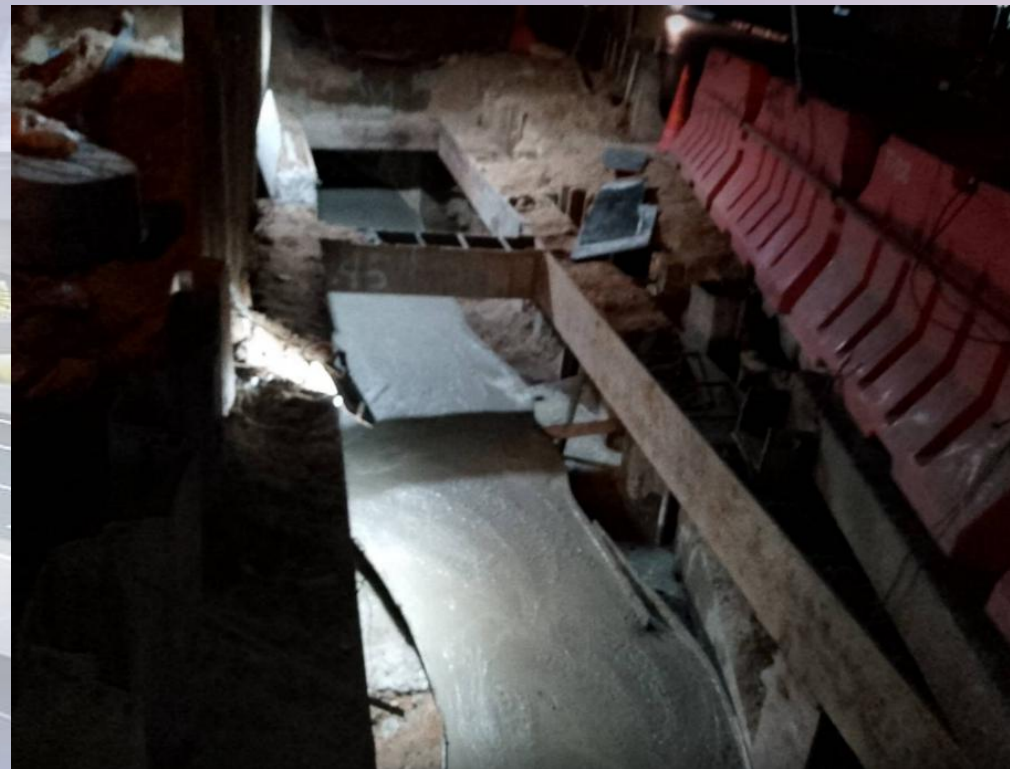

งานเข้าแบบ เทคอนกรีตหุ้มท่อ RTRC สำหรับงาน Open Cut เชื่อมต่อ Duct Bank เดิม
คลองสนามชัย ผังขาเข้า

สรุปผลดำเนินการงานรื้อย้ายระบบไฟฟ้า

สถานะงานก่อสร้างรื้อย้ายระบบไฟฟ้าระยะที่ 2

คลองสนามชัย ฝั่งขาเข้า

- งาน HDD ลอดคลอง ดำเนินการแล้วเสร็จ 100% ปัจจุบันกำลังดำเนินการ Open Cut เชื่อมระหว่างบ่อพัก กับ Duct เดิม **รวมแล้วเสร็จทั้งหมด 100%**

คลองสนามชัย ฝั่งขาออก

- งาน HDD ลอดคลอง ดำเนินการแล้วเสร็จ 100% ปัจจุบันกำลังดำเนินการ Open Cut เชื่อมระหว่างบ่อพัก กับ Duct เดิม **รวมแล้วเสร็จทั้งหมด 99%**

คลองบางมด ฝั่งขาเข้า

- งาน HDD ลอดคลอง ดำเนินการแล้วเสร็จ 100%
- งานก่อสร้างท่อร้อยสายไฟฟ้าใต้ดิน ขึ้น Riser โดยวิธี HDD ดำเนินการแล้วเสร็จ 100%
- งาน Open Cut เชื่อมระหว่างบ่อพัก กับ Duct เดิม ดำเนินการแล้วเสร็จ 100%

คลองบางมด ฝั่งขาออก

- งาน HDD ลอดคลอง ดำเนินการแล้วเสร็จ 100%
- งานก่อสร้างท่อร้อยสายไฟฟ้าใต้ดิน ขึ้น Riser โดยวิธี HDD ดำเนินการแล้วเสร็จ 100%

คลองบางขุนเทียน ฝั่งขาเข้า

- งาน HDD ลอดคลอง ดำเนินการแล้วเสร็จ 100%

คลองบางขุนเทียน ฝั่งขาออก

- งาน HDD ลอดคลอง ดำเนินการแล้วเสร็จ 100%
- งานก่อสร้างท่อร้อยสายไฟฟ้าใต้ดิน ขึ้น Riser โดยวิธี HDD ดำเนินการแล้วเสร็จ 100%

****ผลงานรวมแล้วเสร็จ 99.83% ของงานทั้งหมด****

ระเบียบวาระที่ ๔ เรื่องสืบเนื่องจากการประชุมครั้งที่แล้ว

๔.๒ การจัดการจราจรบนถนนพระราม ๒

การตรวจสอบความปลอดภัยทางถนน (Road Safety Audit) ในพื้นที่โครงการฯ



26 ก.พ. 2568 เวลา 10:00 น.

STA.6+369.090 - STA.11+690.577 ขาเข้า

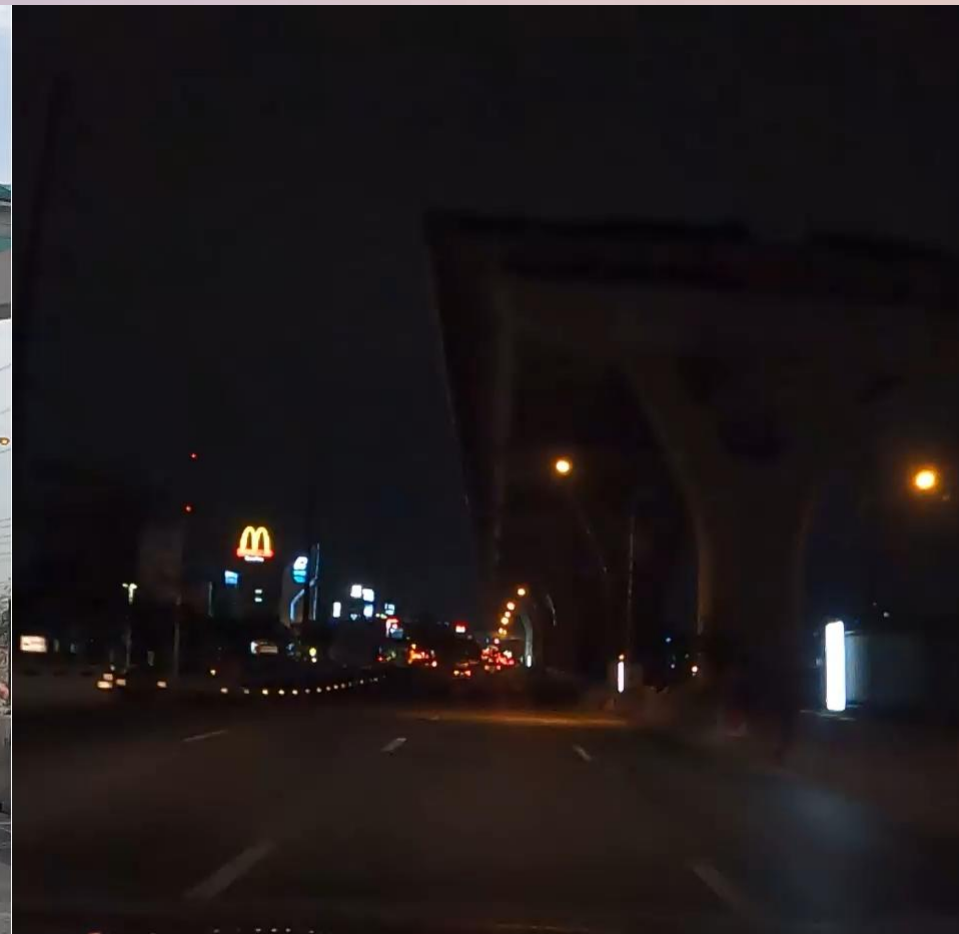

26 ก.พ. 2568 เวลา 19:00 น.

การปิดกั้นพื้นที่บริเวณพื้นที่ก่อสร้าง RAMP



ZONE 1 : RAMP 3

ZONE 2 : RAMP 3

ZONE 2 : RAMP 4

ZONE 3 : RAMP 5

การติดตั้งไฟฟ้าแสงสว่าง ไฟนำทาง และไฟกึ่ง บริเวณพื้นที่ก่อสร้าง

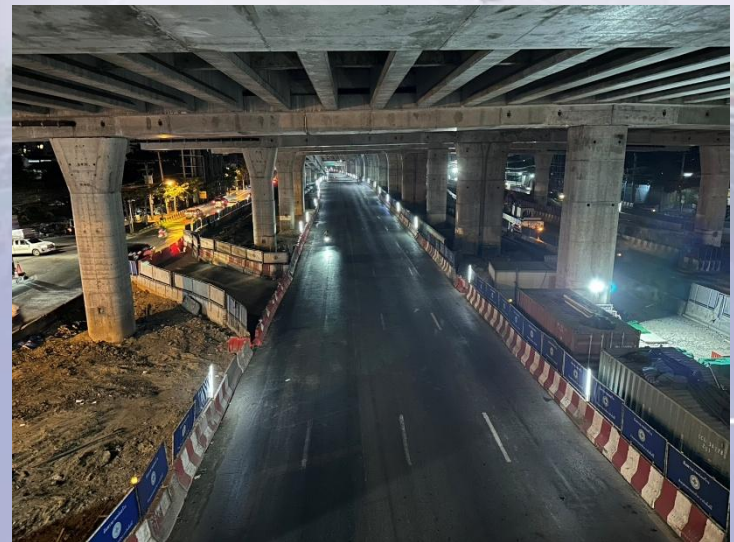
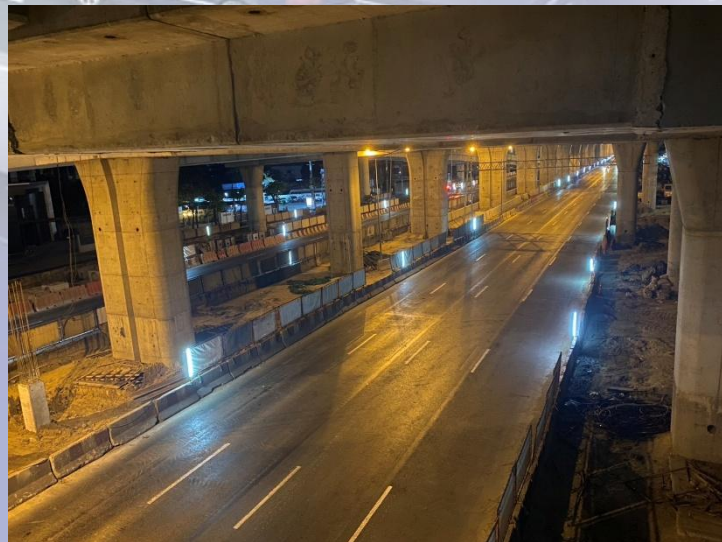

ตรวจสอบการปิดเบี่ยงช่องทางหลักและการติดตั้งไฟลูกศรในพื้นที่โครงการฯ



ตรวจสอบการปิดกั้นพื้นที่ชั้นที่ 2 ป้องกันรถฝ่าเข้าพื้นที่ก่อสร้างฯ



ดำเนินการตรวจสอบการปิดกั้นเครื่องจักรด้วยแบรีเออร์พลาสติก



1 ก.พ. 2568 22:31:16
ถนน พระรามที่ 2
กรุงเทพมหานคร 10150
ประเทศไทย



20 ก.พ. 2568 23:27:12
ถนน พระรามที่ 2
กรุงเทพมหานคร 10150
ประเทศไทย

จัดให้มีการตรวจสอบพื้นที่การทำงานและแบรีเออร์พลาสติกบริเวณช่องเปิด ก่อนเปิดเบียงจราจร

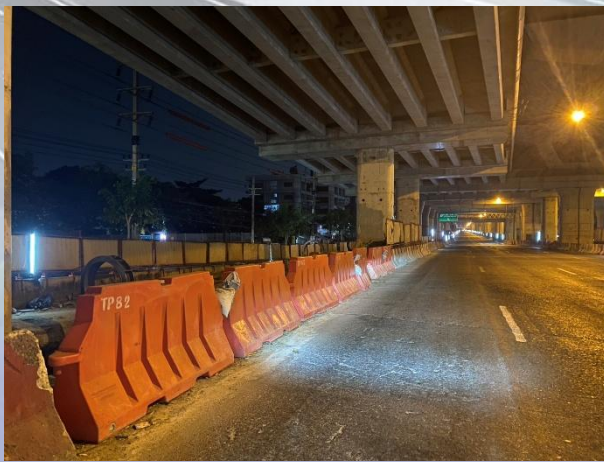
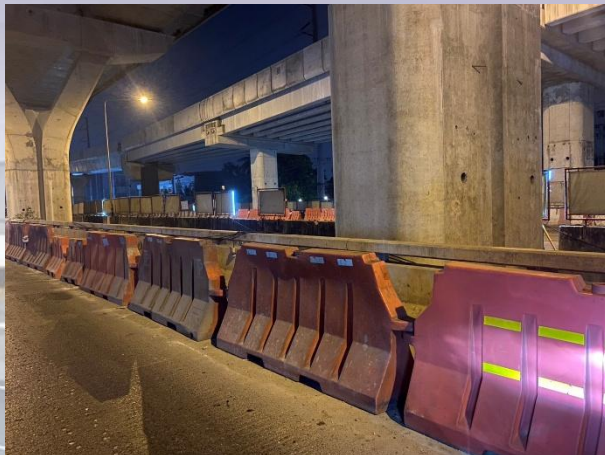
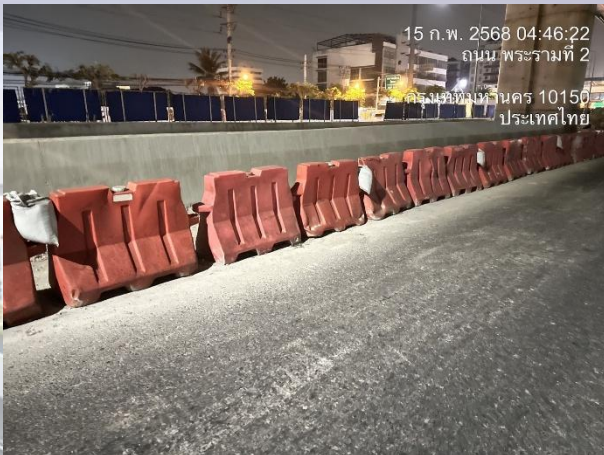

สรุปสถิติอุบัติเหตุในพื้นที่โครงการฯ ประจำเดือน กุมภาพันธ์ 2568

จำนวนการเกิดอุบัติเหตุ (ครั้ง)

สถิติอุบัติเหตุในพื้นที่โครงการฯ บนถนนพระราม 2

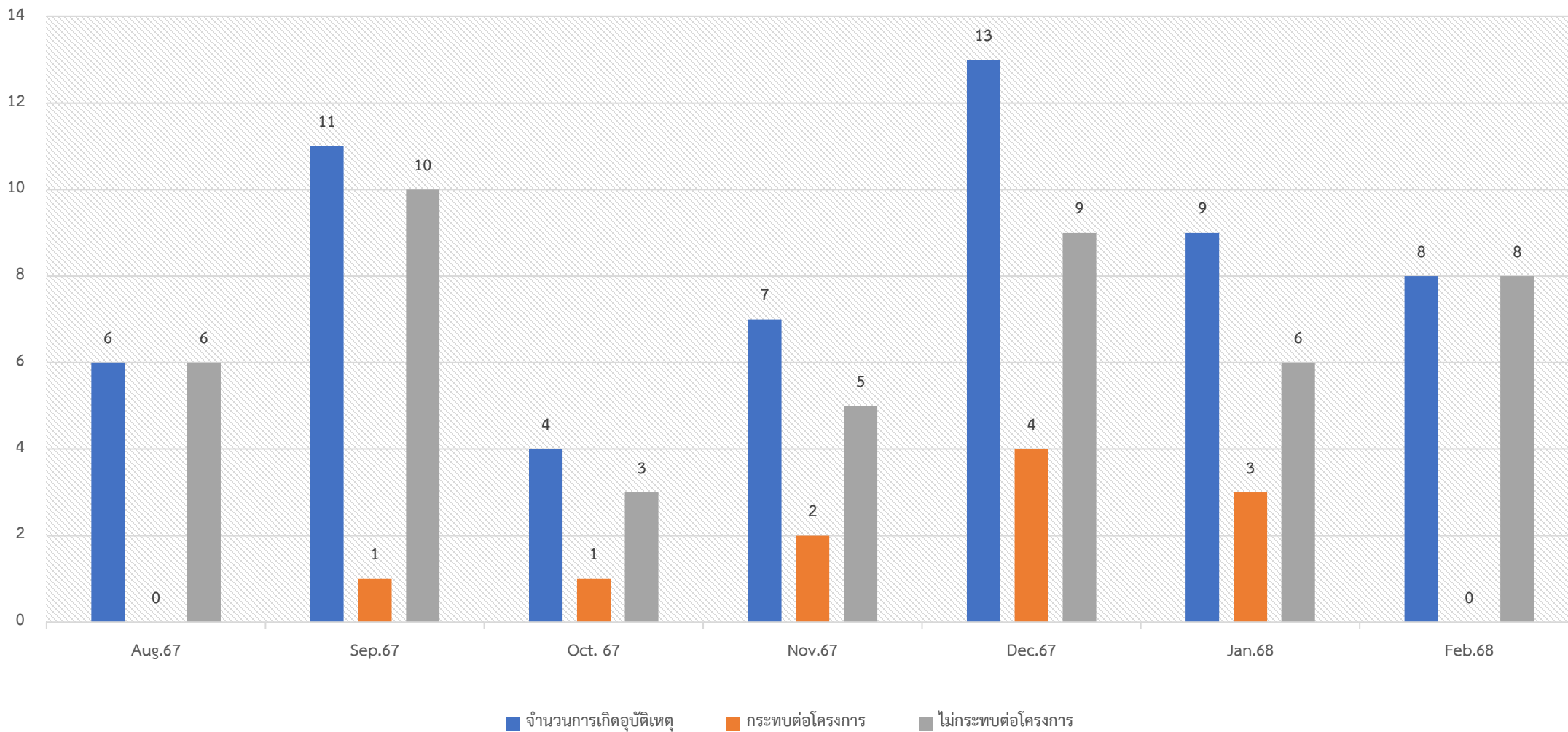

ตัวอย่างการรายงานอุบัติเหตุของการจราจรบนถนนพระราม 2



เมื่อวันที่ 23 เดือน กุมภาพันธ์ พ.ศ. 2568 เวลา 12.52 น. ทางหลวงหมายเลข 35 KM.5+738 ทางหลักขาออก หน้าโรงพยาบาลสัตว์ปากซอยพระราม 2 ซอย 50
เกิดอุบัติเหตุ : รถเก๋งเฉี่ยวชนรถจักรยานยนต์ เจ้าหน้าที่ตำรวจเข้าพื้นที่เพื่ออำนวยความสะดวกจราจรและคืนผิวจราจรในเวลาประมาณ 13.12 น.



การเคลื่อนย้ายรถที่เกิดอุบัติเหตุออกจากผิวจราจร



ตัวอย่างการเกิดอุบัติเหตุที่ไม่กระทบต่อโครงการฯ

ระเบียบวาระที่ ๔

เรื่องสืบเนื่องจากการประชุมครั้งที่แล้ว

๔.๓ ความปลอดภัย อาชีวอนามัย และสิ่งแวดล้อม



รายงานผลการดำเนินงานด้านความปลอดภัย
อาชีวอนามัย และ สภาพแวดล้อมในการทำงาน
ระหว่างวันที่ 1 – 28 กุมภาพันธ์ 2568

สถิติความปลอดภัยในการทำงาน (พื้นที่โครงการฯ)

สถิติความปลอดภัยข้อมูลวันที่ 28 เดือน กุมภาพันธ์ พ.ศ. 2568
เริ่มปฏิบัติงาน 6 พฤษภาคม พ.ศ. 2563

- ทำงานมาแล้ว 662 / 884 วัน (คิดเป็น 74.88 / 100 %)
- คิดเป็นชั่วโมงการทำงาน **3,817,010** ชั่วโมงแรงงาน (ไม่มีอุบัติเหตุเกิดขึ้นถึงขั้นเสียชีวิตหรือหยุดงานเกิด 3 วัน)

$$3,625,770 + 191,240 = 3,817,010$$

- อุบัติเหตุที่มีสาเหตุที่เกิดจากบุคคล 0 ราย
- อุบัติเหตุที่มีสาเหตุที่เกิดจากเครื่องจักร 0 ราย
- เป้าหมายความปลอดภัย (ช่วงที่ 3: 8/5/66 - 9/10/68) = 3,000,000 ชั่วโมงแรงงาน

ปัจจุบันยอดกำลังพลสัญญา 2 = 683 คน

(ZONE 1 = 274 , ZONE 2 = 226 , ZONE 3 = 183)

- เคยมีจำนวนวันสูงสุดที่ไม่เกิดอุบัติเหตุถึงขั้นหยุดงาน **1,097** วัน
- เคยมีชั่วโมงการทำงานสูงสุดที่ไม่เกิดอุบัติเหตุถึงขั้นหยุดงาน **4,932,038** ชั่วโมงแรงงาน
- เกิดอุบัติเหตุครั้งสุดท้ายเมื่อวันที่ **7 พฤษภาคม 2566** (บาดเจ็บ 1 ราย , เสียชีวิต 1 ราย)

ระเบียบวาระที่ ๔.๓ ความปลอดภัย อาชีวอนามัย และสิ่งแวดล้อม

กิจกรรมด้านความปลอดภัย

กิจกรรม อบรมพนักงานใหม่



อบรมพนักงานใหม่ บริษัท ทิพากร ชั้นที่ 8 กรมทางพิเศษ 15/8.		
ลำดับที่	ชื่อ-สกุล	ลายเซ็นพนักงาน
1	วิศวะ	
2	กนก	
3	ชยศักดิ์	
4	พิชิต	
5	Phyo	
6	กวีธา	
7	กนิษฐ์	
8	นพอด	
9	อณิ	
10	วชิร	
11	พิชิต	
12	ธีร	
13	ประวิทย์	
14	ทอศักดิ์	
15		
16		
17		
18		
19		
20		
21		
22		
23		
24		
25		

กิจกรรม Safety Talk , Tool Box Talk

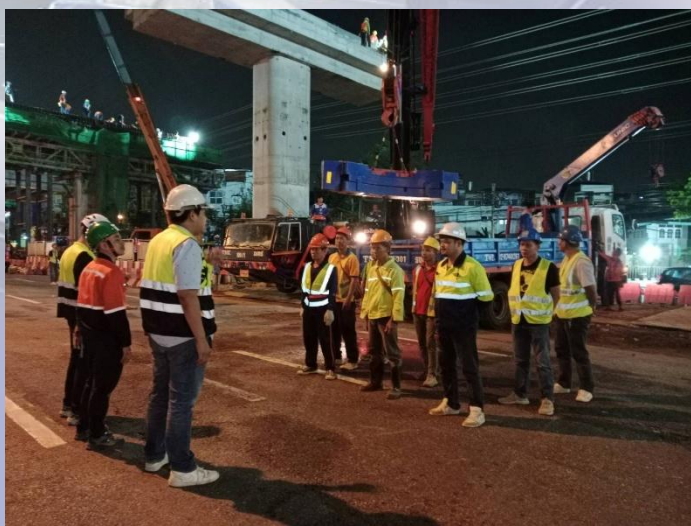
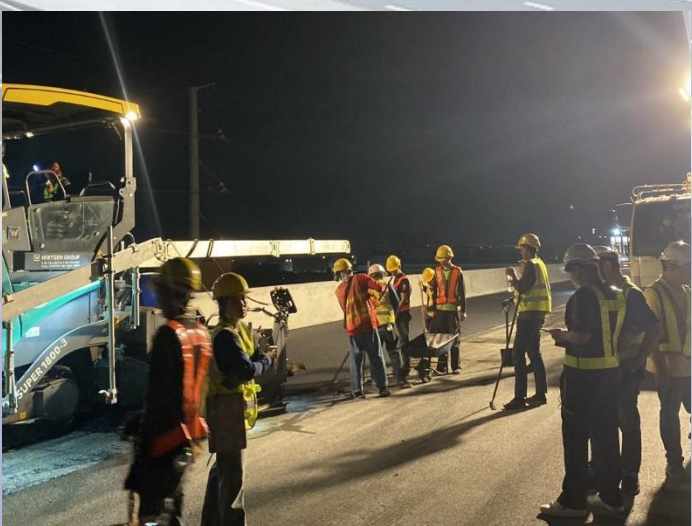

ZONE 1

ZONE 2

ZONE 3

จัดให้มีการตรวจสอบการสวมใส่อุปกรณ์คุ้มครองความปลอดภัยส่วนบุคคล PPE ที่เหมาะสมกับลักษณะงาน

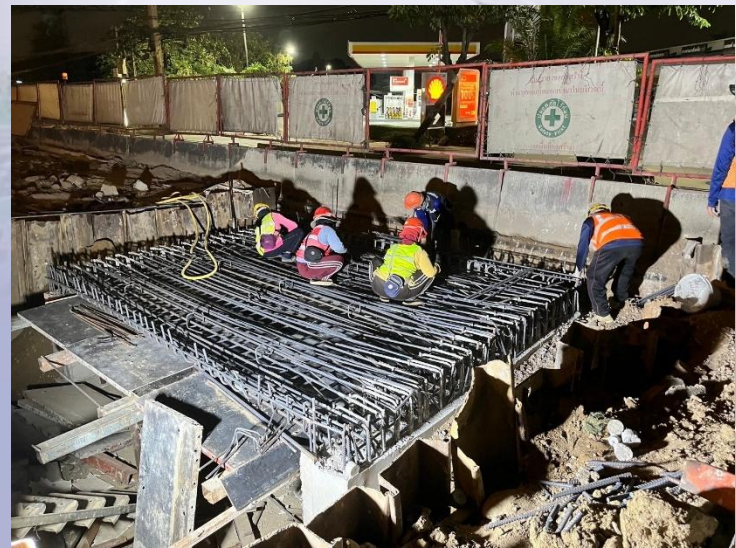
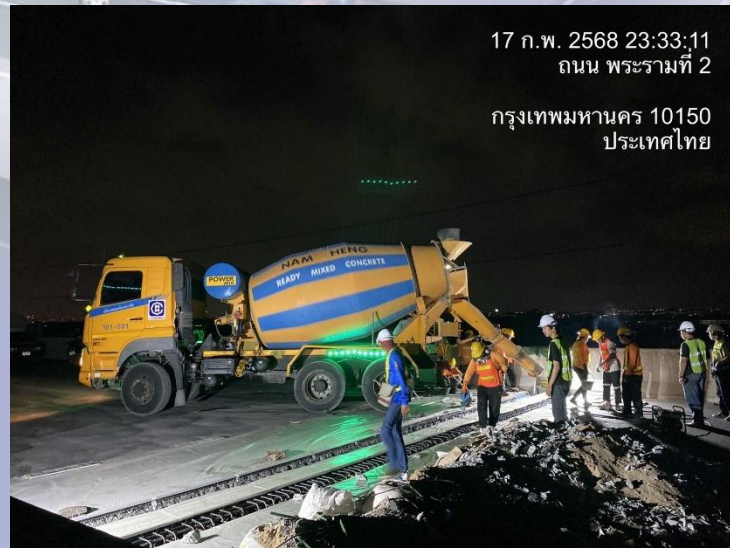

จัดให้มีการตรวจวัดแอลกอฮอล์ก่อนเริ่มปฏิบัติงาน



จัดให้มีการตรวจสอบเสฟติด



หมายเหตุ ผลการตรวจสอบเสฟติด : 1 ชีด (+) , 2 ชีด (-)

การตรวจสอบอุปกรณ์การยก (สลิง สเก็น โช้ รอก อื่นๆ)

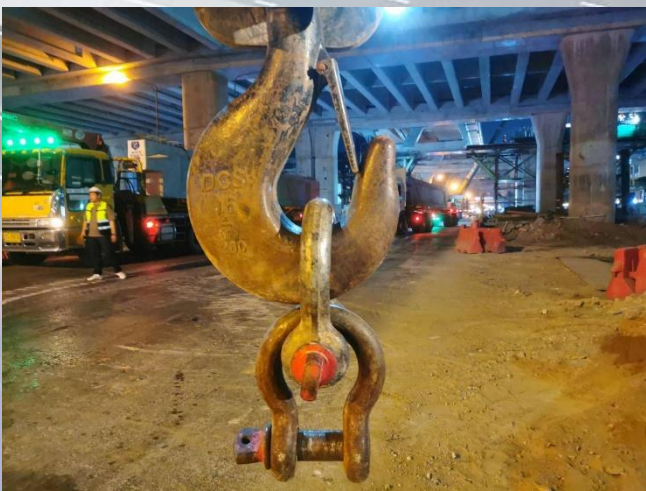
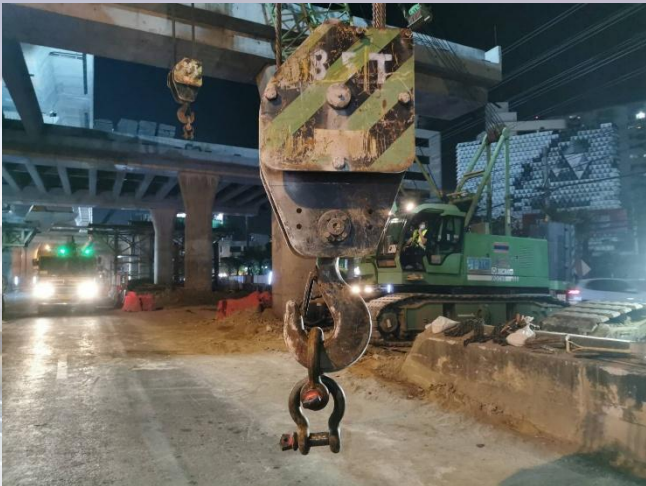

ตรวจสอบสภาพความพร้อมใช้งานอุปกรณ์การยก

จัดให้มีการตรวจสอบระดับเพลิง

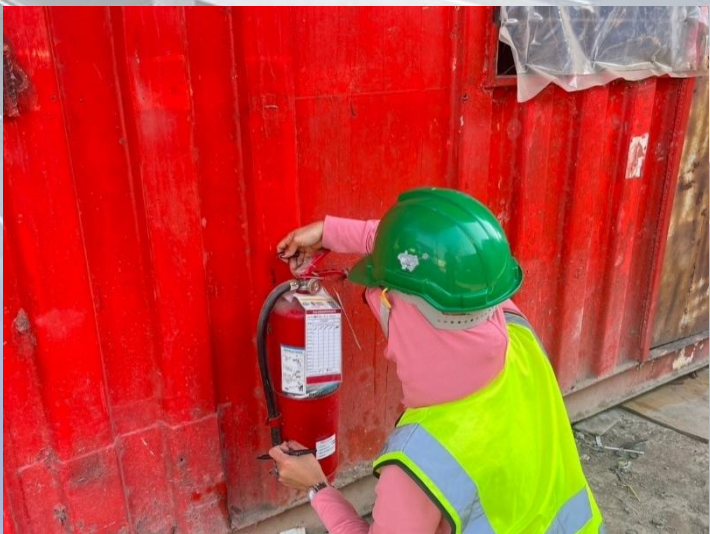
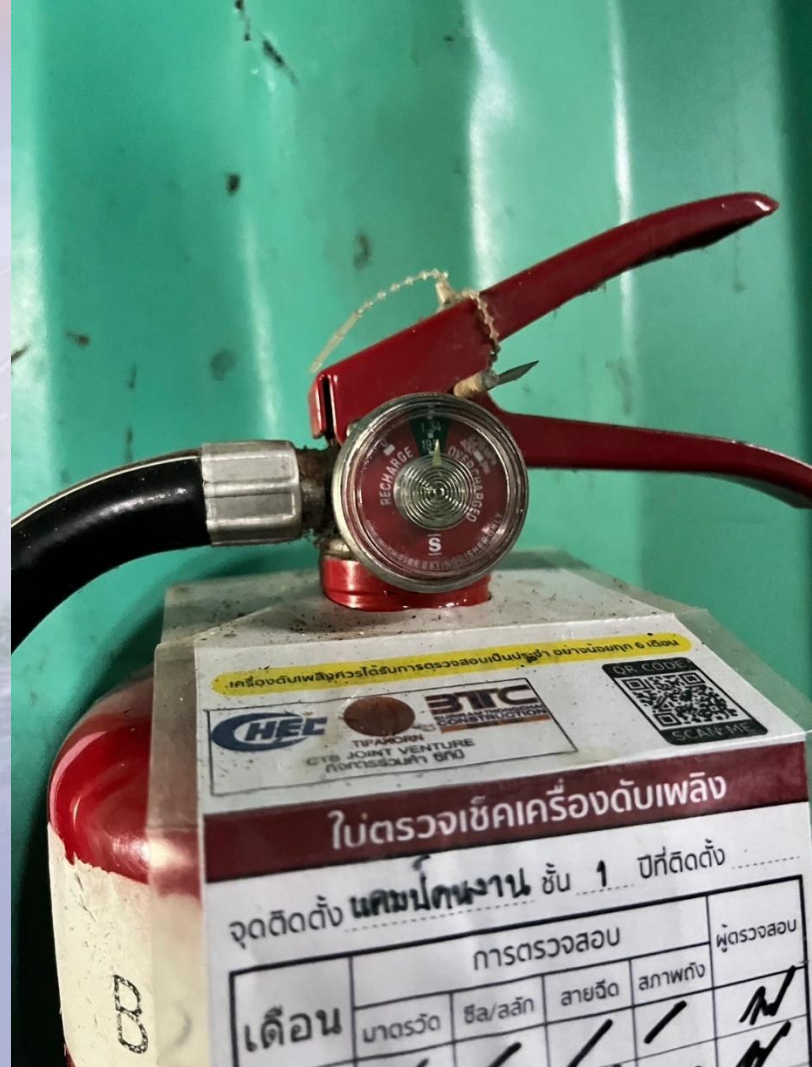

จัดให้มีการตรวจสอบตู้ไฟฟ้า

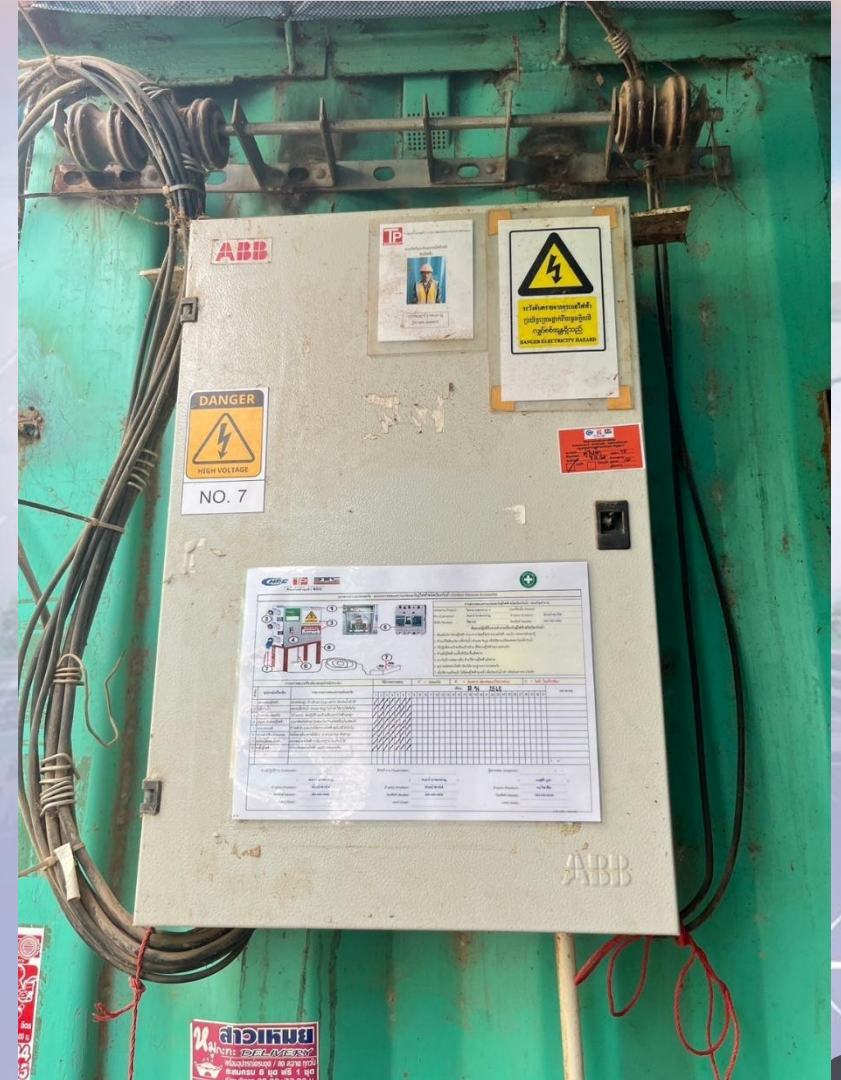
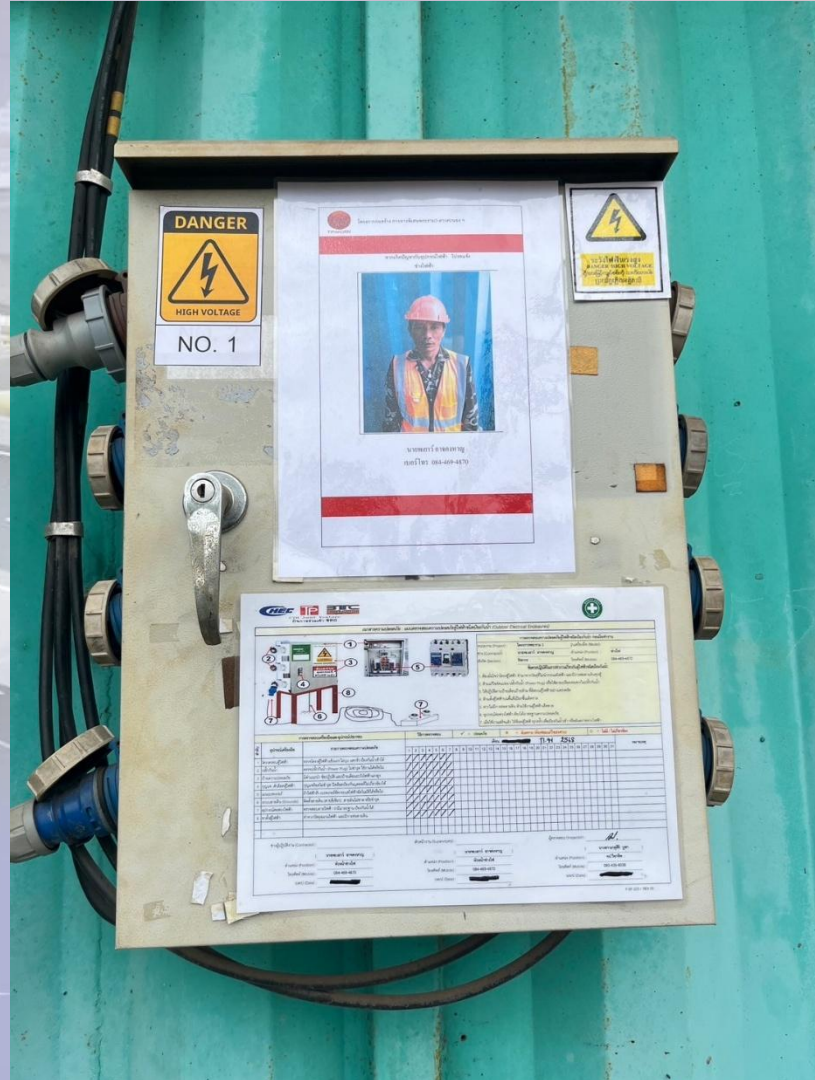

จัดให้มีการตรวจสอบเครื่องจักร ปั่นจั่นชนิดเคลื่อนที่ (แบบ ปจ.2)



จัดให้มีการติดตั้งถาดรองน้ำมันเครื่องจักร



จัดให้มีตรวจเช็คอุปกรณ์ไฟฟ้าภายในโครงการก่อสร้างฯ



จัดให้มีการซ่อมแซมผูกมัดแผงผ้าใบ

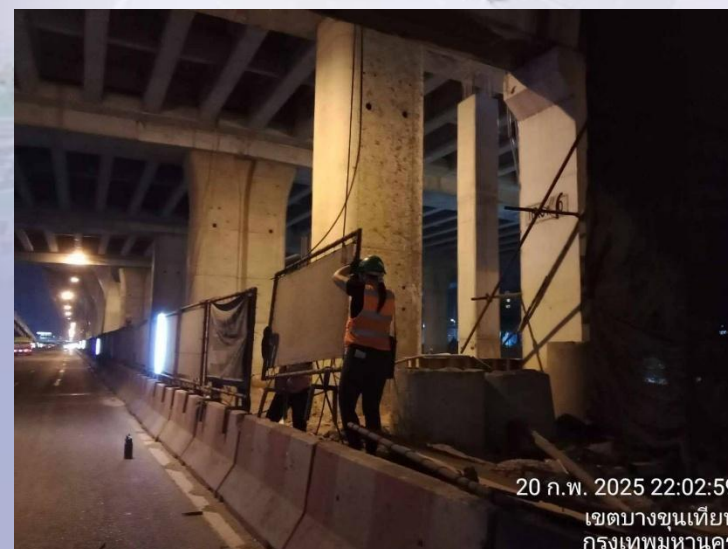

จัดให้มีการตรวจสอบแบรีเออร์พลาสติกและเติมทรายถ่วงน้ำหนัก



จัดให้มีการตรวจสอบฝาบ่องานสาธารณูปโภค (ช่วงกลางวัน - ก่อนเปิดเบี่ยงจราจร)



จัดให้มีการติดไฟฟ้าแสงสว่าง ไฟวับวาบนำทาง



จัดให้มีการซ่อมสายไฟรอยต่อที่เชื่อมกับไฟฟ้าแสงสว่างนำทาง



จัดให้มีการทาสีตีเส้นจราจรทางเบี่ยงก่อนขึ้นทางด่วน

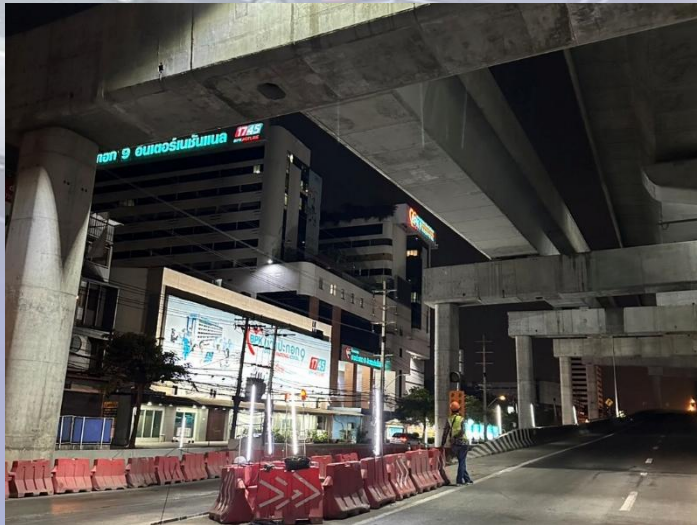
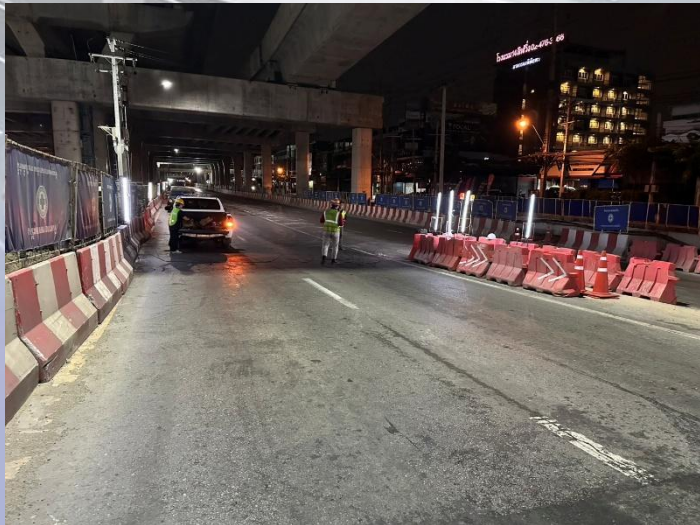
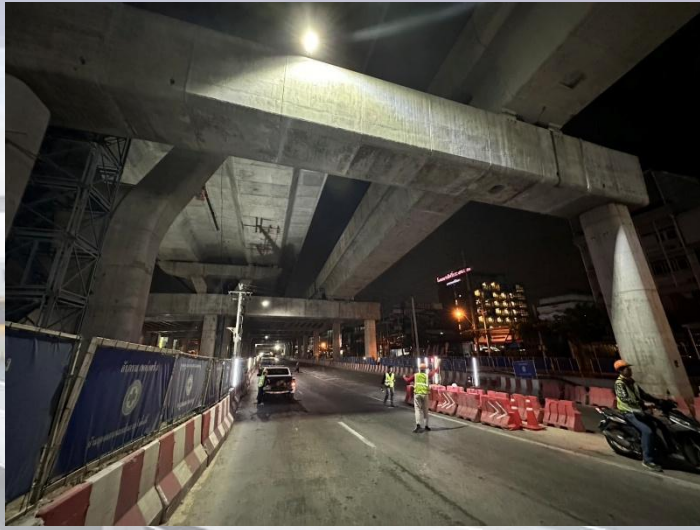

จัดให้มีการจัดเก็บขยะ เศษวัสดุ และทำความสะอาดบนที่สูง

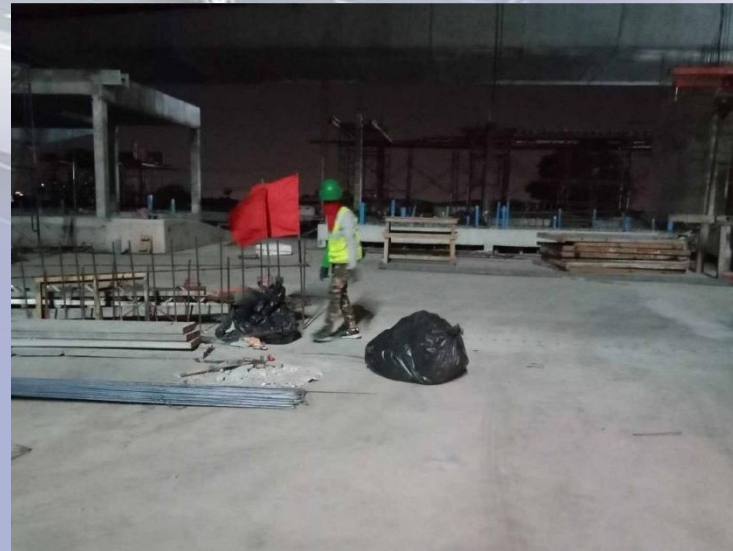
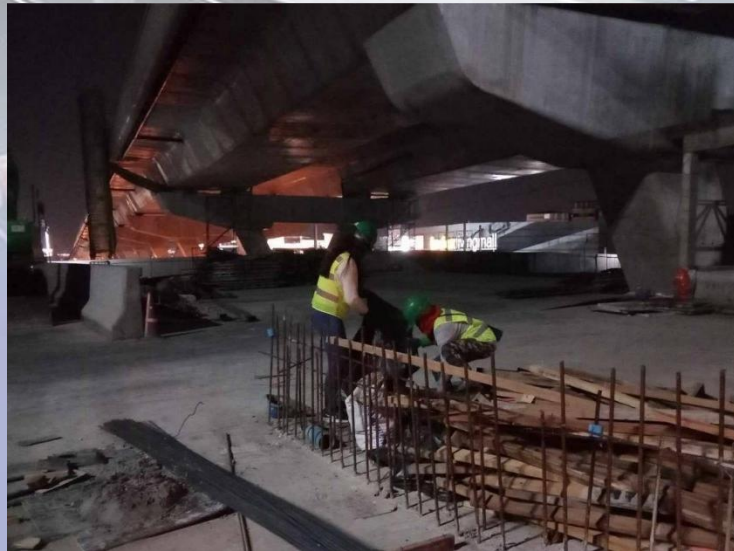
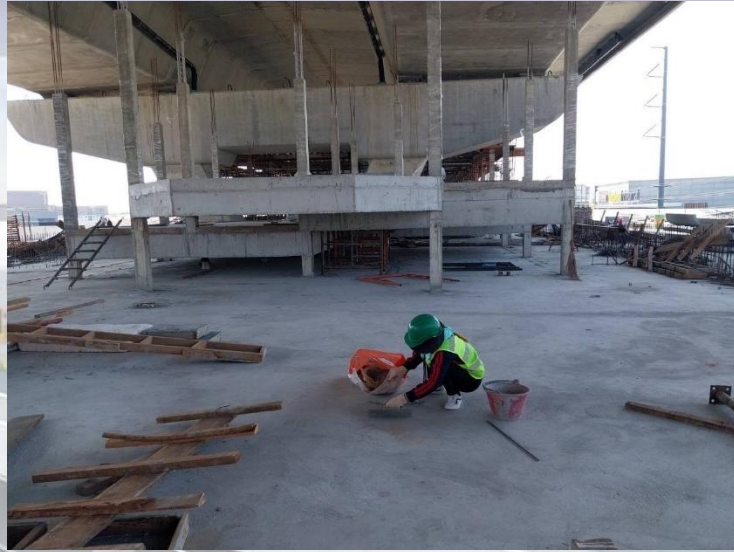

จัดให้มีการทำความสะอาดช่องระบายน้ำ และปิดระบายน้ำ

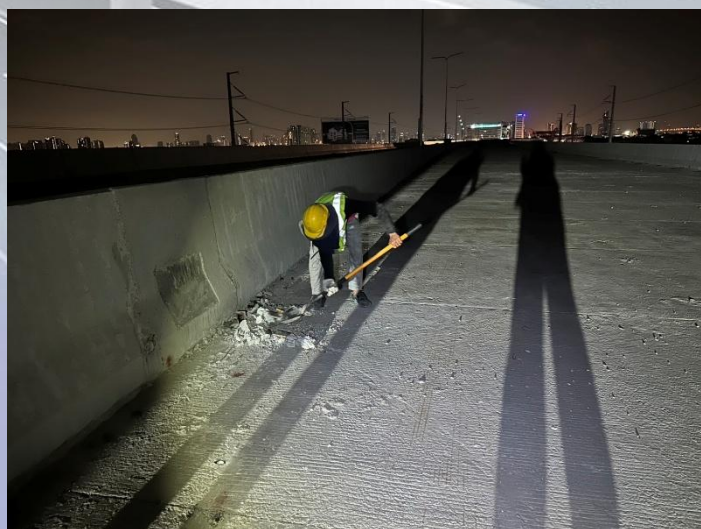
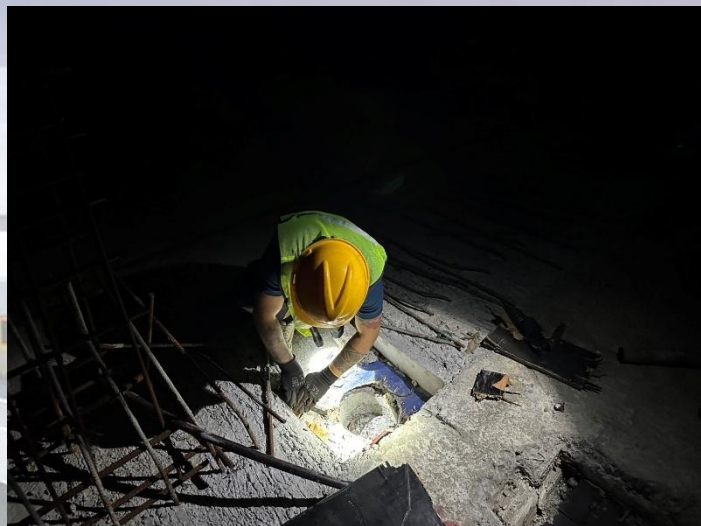

จัดให้มีการตรวจสอบและติดตั้ง green net ให้ครอบคลุมพื้นที่การปฏิบัติงาน

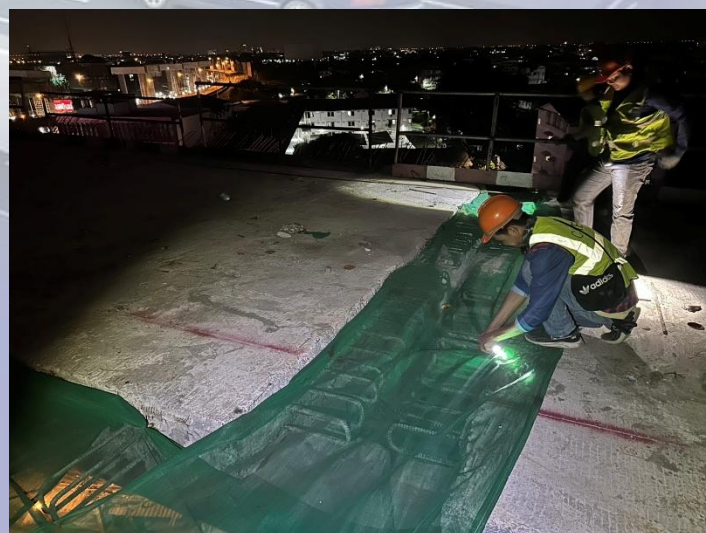
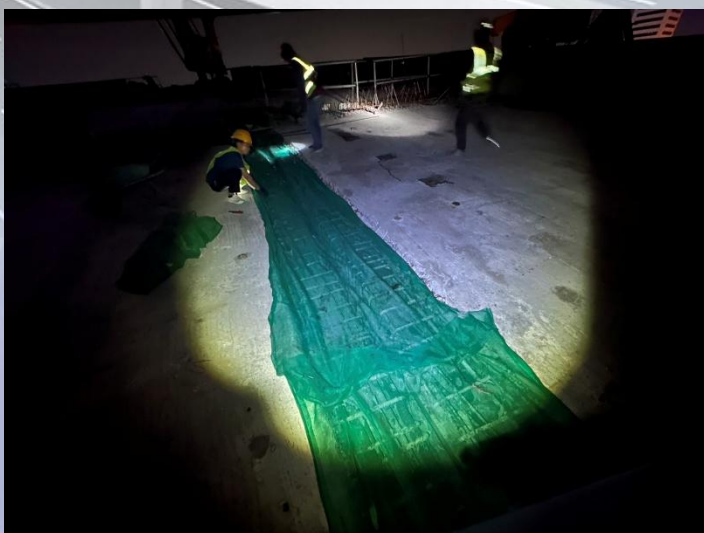
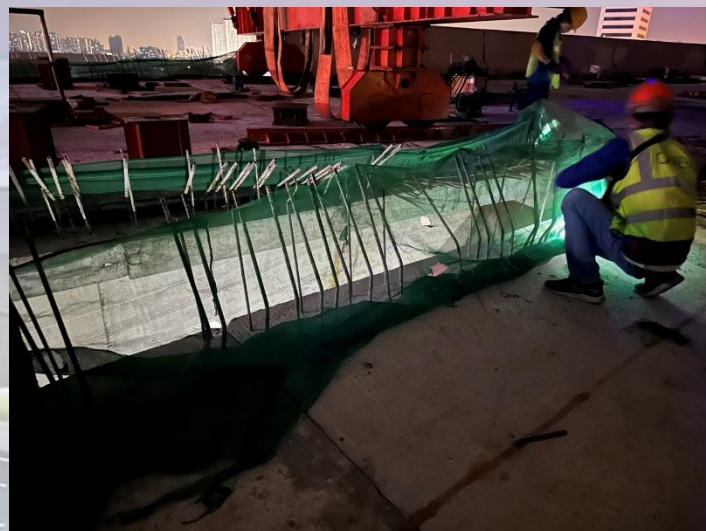
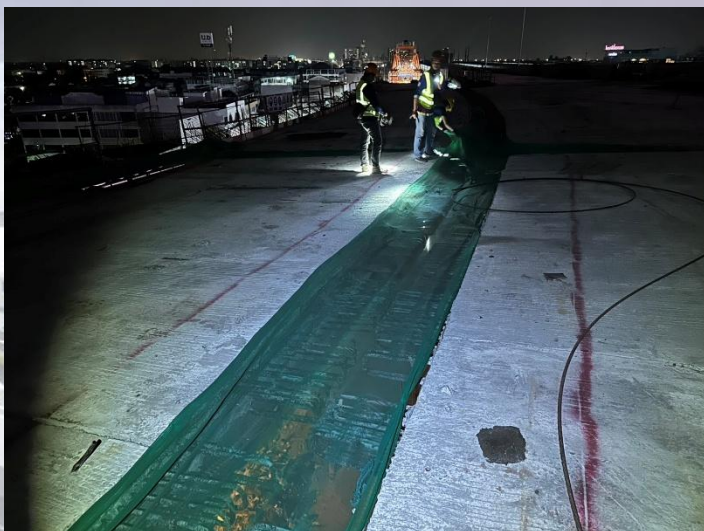

จัดให้มีการตรวจสอบชุดยาเวชภัณฑ์

บันทึกการตรวจสอบเวชภัณฑ์และยา

สถานที่ / Location : มิ่งรุจิ ภิรมหาร จ้างัด

วันที่ตรวจสอบ : 01/02/68 ผู้ตรวจสอบ : เกศทิพย์ นุชชา (จป.)

ลำดับ	รายการยา	มี	ไม่มี	Mfg.Date	Exp.Date	หมายเหตุ
1	กรรไกร	/				
2	แก้วชาน้ำ และแก้วยาคัด	/				
3	เข็มฉีดยา	/				
4	ถ้วยน้ำ	/				
5	ที่ป้ายยา	/				
6	ปรอทวัดไข้	/				
7	ปากคีบปลายขู่	/				
8	ผ้าพันยึด	/				
9	ผ้าสามเหลี่ยม	/				
10	สายตรวจวัดหทัยเลือด	/				
11	สำลี คีลือช ผ้าพันแผล และผ้าขี้สาตูดอร์ปิดแผล	/				
12	หลอดหยดยา	/				
13	ซีซีตึงแก้วควบคุม	/		02/01/24	02/05/26	
14	ฟิงเจอร์โอดีน หรือโพรโอดีน-ไอโอดีน	/		12/12/24	12/12/24	
15	น้ำยาโพรโอดีน-ไอโอดีน ชนิดฟอกแผล	/				
16	ผงน้ำแดงเกลือแร่	/		20/8/24	19/8/24	
17	ยาแก้หัดคั้นที่ไม่ได้มาจากกรดคีลือช	/		19/12/23	19/12/25	
18	ยาแก้แพ้	/		4/12/20	4/12/25	
19	ยาทาแก้หัดคั้นคั้น	/		5/12/24	4/12/28	
20	ยาธาตุน้ำแดง (Celeston)	/		28/18/21	24/18/25	
21	ยาบรรเทาปวดลดไข้	/		4/4/23	4/4/28	
22	ยารักษาแผลน้ำร้อนลวก	/		22/12/24	22/12/26	
23	ยาลดกรดในกระเพาะอาหาร	/		01/10/23	01/10/25	
24	เหล้าแอมโมเนีย	/				
25	แอลกอฮอล์เช็ดแผล (เข้าถังสีส้มแดง)	/		01/20/24	01/20/29	
26	ซีซีบีบีตา	/				
27	ถ้วยล้างตา	/				
28	น้ำกรดบอริกล้างตา	/		25/11/22	25/11/26	
29	ยาหยอดตา	/		4/10/24	4/10/27	



การตรวจสอบความปลอดภัย อาชีวอนามัยและสภาพแวดล้อมในการทำงาน Safety and Environment Audits ครั้งที่ 2/2568

	ZONE1	ZONE2	ZONE3
สรุปผล : การตรวจสอบความปลอดภัยและการจัดการจราจรโดยถั่วเฉลี่ย อยู่ในระดับ	87.70 %	86.68 %	87.50 %
: คะแนนค่าถั่วเฉลี่ยเดือน กุมภาพันธ์ 2568		87.29 %	ดี
: คะแนนค่าถั่วเฉลี่ยเดือน มกราคม 2568		87.36 %	ดี
คะแนนครั้งนี้ต่ำกว่าคะแนนครั้งที่แล้ว		-0.07 %	

การตรวจสอบตามมาตรการความปลอดภัยในการปฏิบัติงานก่อสร้างบนทางหลวงหมายเลข 35 (Zone 1)

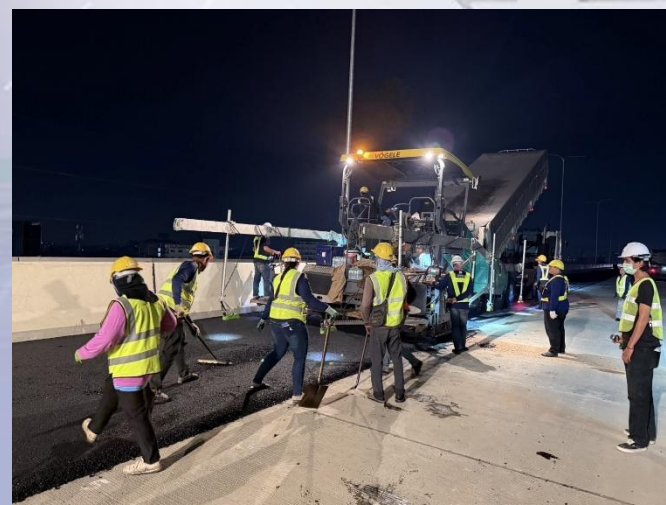
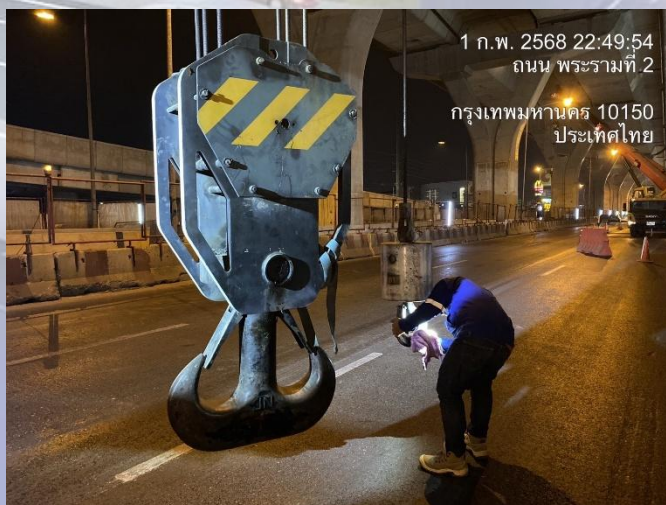

ปฏิบัติตามมาตรการความปลอดภัยขั้นสูงสุด (Double Safety) ครบถ้วน

การตรวจสอบตามมาตรการความปลอดภัยในการปฏิบัติงานก่อสร้างบนทางหลวงหมายเลข 35 (Zone 2)

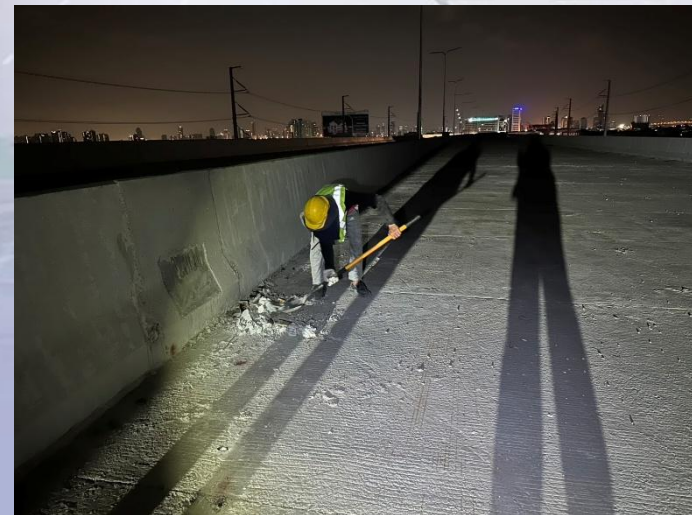

ปฏิบัติตามมาตรการความปลอดภัยขั้นสูงสุด (Double Safety) ครบถ้วน

การตรวจสอบตามมาตรการความปลอดภัยในการปฏิบัติงานก่อสร้างบนทางหลวงหมายเลข 35 (Zone 3)

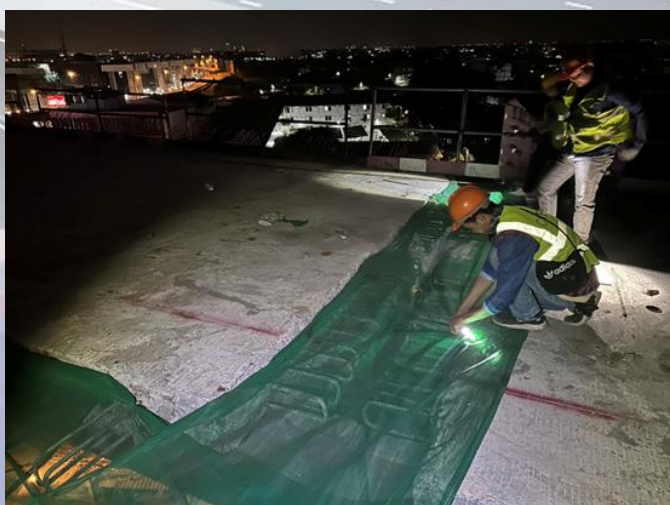

17 ก.พ. 2568 21:04:17
ทางด่วน เฉลิมมหานคร
กรุงเทพมหานคร 10150
ประเทศไทย



17 ก.พ. 2568 21:07:25
ทางด่วน เฉลิมมหานคร
กรุงเทพมหานคร 10150
ประเทศไทย

ปฏิบัติตามมาตรการความปลอดภัยขั้นสูงสุด (Double Safety) ครบถ้วน

ระเบียบวาระที่ ๔.๓ ความปลอดภัย อาชีวอนามัย และสิ่งแวดล้อม

งานด้านสิ่งแวดล้อม

ระเบียบวาระที่ ๔.๓ ความปลอดภัย อาชีวอนามัย และสิ่งแวดล้อม

จุดตรวจวัดคุณภาพอากาศในบรรยากาศโดยทั่วไป

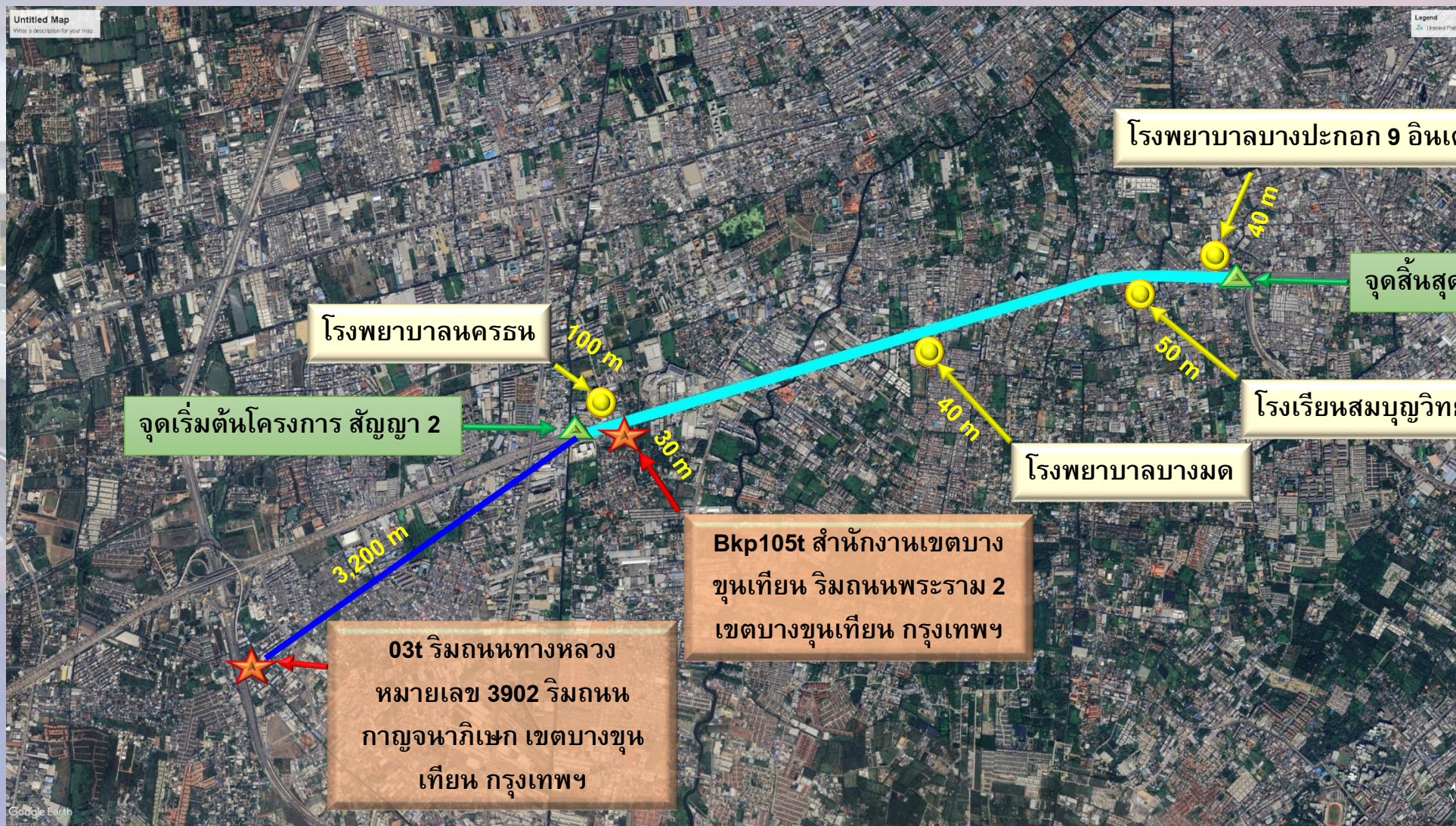

ระเบียบวาระที่ ๔.๓ ความปลอดภัย อาชีวอนามัย และสิ่งแวดล้อม

การตรวจวัดปริมาณฝุ่นละอองในบรรยากาศทั่วไป จำนวน 4 จุด ประจำเดือนกุมภาพันธ์ 2568



ระเบียบวาระที่ ๔.๓ ความปลอดภัย อาชีวอนามัย และสิ่งแวดล้อม

ผลการติดตามตรวจวัดปริมาณฝุ่นละอองรวม (TSP) เฉลี่ย 24 ชั่วโมง

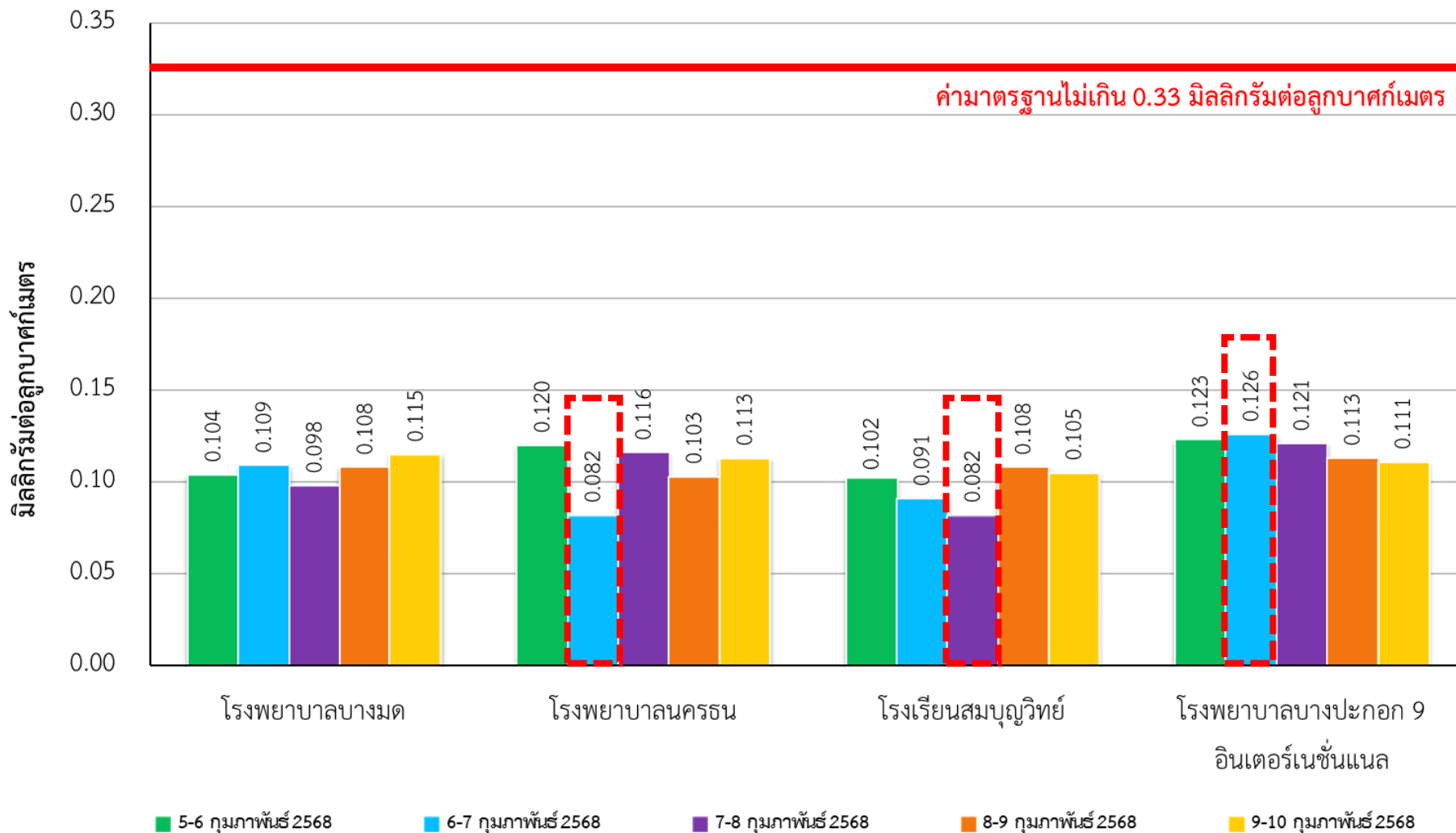

ไม่เกินมาตรฐาน

ค่าสูงสุด 0.126 mg/m³

ค่าต่ำสุด 0.082 mg/m³

ระเบียบวาระที่ ๔.๓ ความปลอดภัย อาชีวอนามัย และสิ่งแวดล้อม

ผลการติดตามตรวจวัดปริมาณฝุ่นละอองขนาดไม่เกิน 10 ไมครอน (PM-10) เฉลี่ย 24 ชั่วโมง

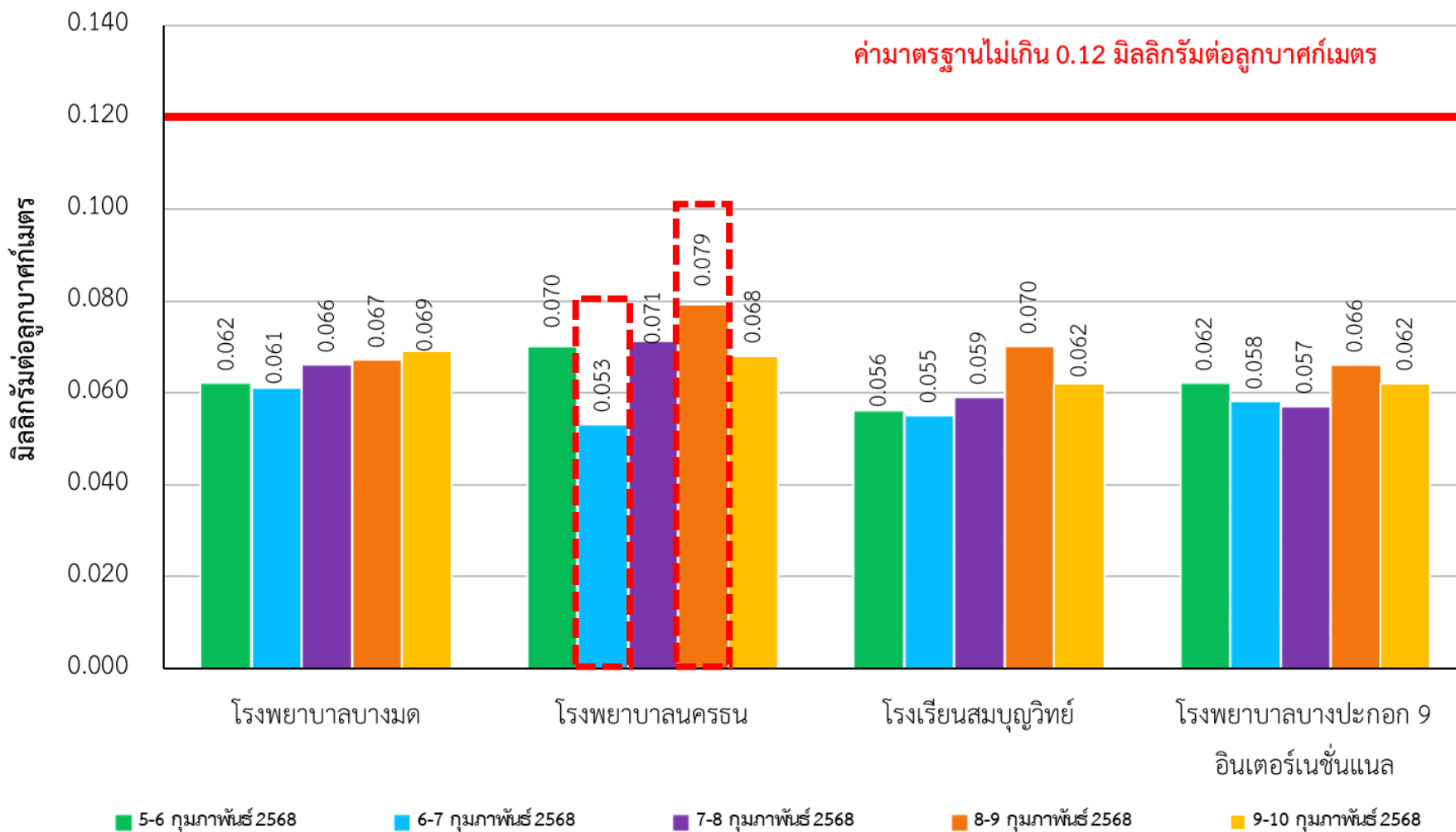

ไม่เกินมาตรฐาน

ค่าสูงสุด 0.079 mg/m³

ค่าต่ำสุด 0.053 mg/m³

ระเบียบวาระที่ ๔.๓ ความปลอดภัย อาชีวอนามัย และสิ่งแวดล้อม

ผลการติดตามตรวจวัดปริมาณฝุ่นละอองขนาดเล็กไม่เกิน 2.5 ไมครอน (PM-2.5) เฉลี่ย 24 ชั่วโมง

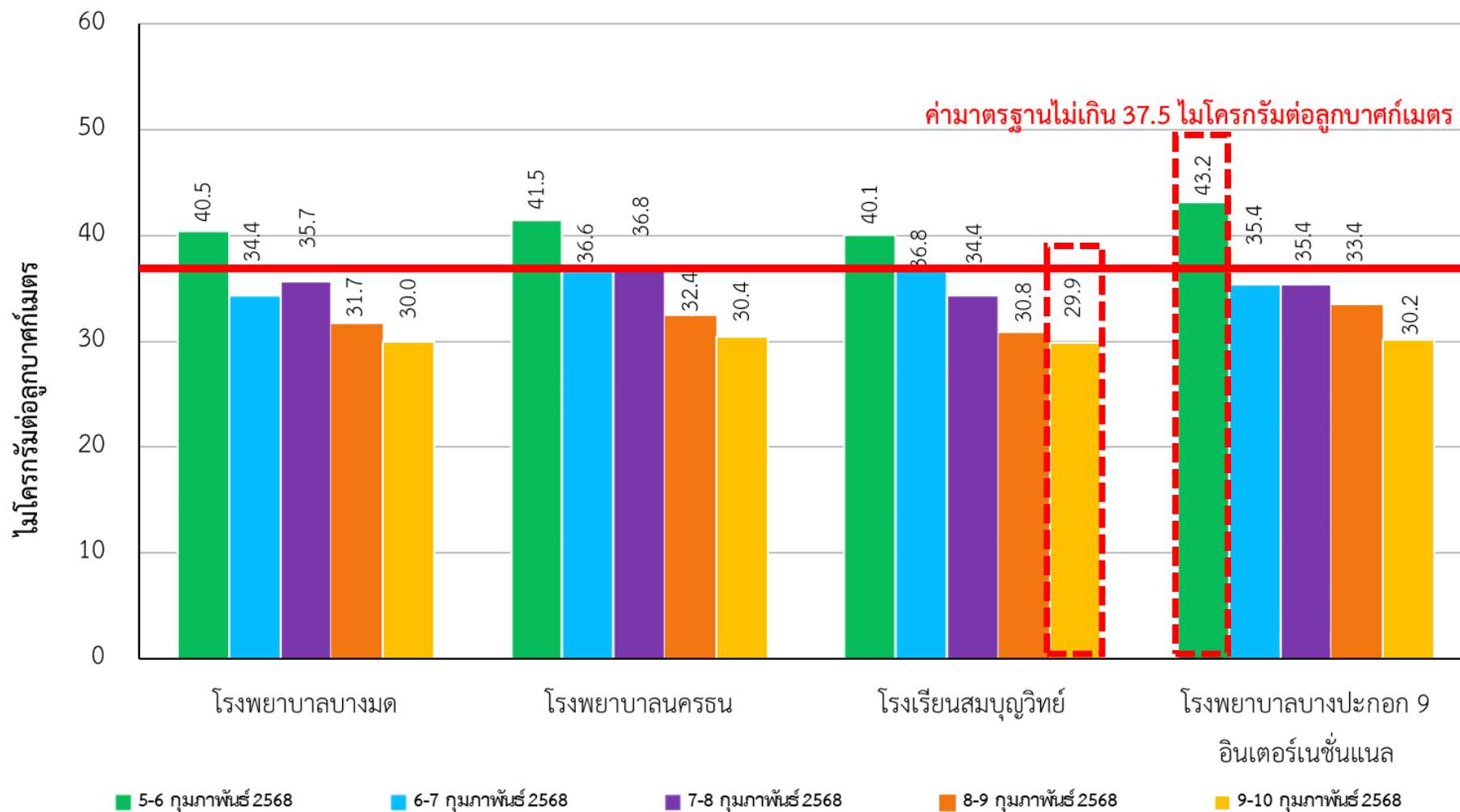

ส่วนใหญ่มีค่าอยู่ในเกณฑ์มาตรฐาน

ค่าสูงสุด 43.2 µg/m³

ค่าต่ำสุด 29.9 µg/m³

ระเบียบวาระที่ ๔.๓ ความปลอดภัย อาชีวอนามัย และสิ่งแวดล้อม

ผลการติดตามตรวจวัดปริมาณฝุ่นละอองขนาดไม่เกิน 2.5 ไมครอน (PM-2.5) เฉลี่ย 24 ชั่วโมง

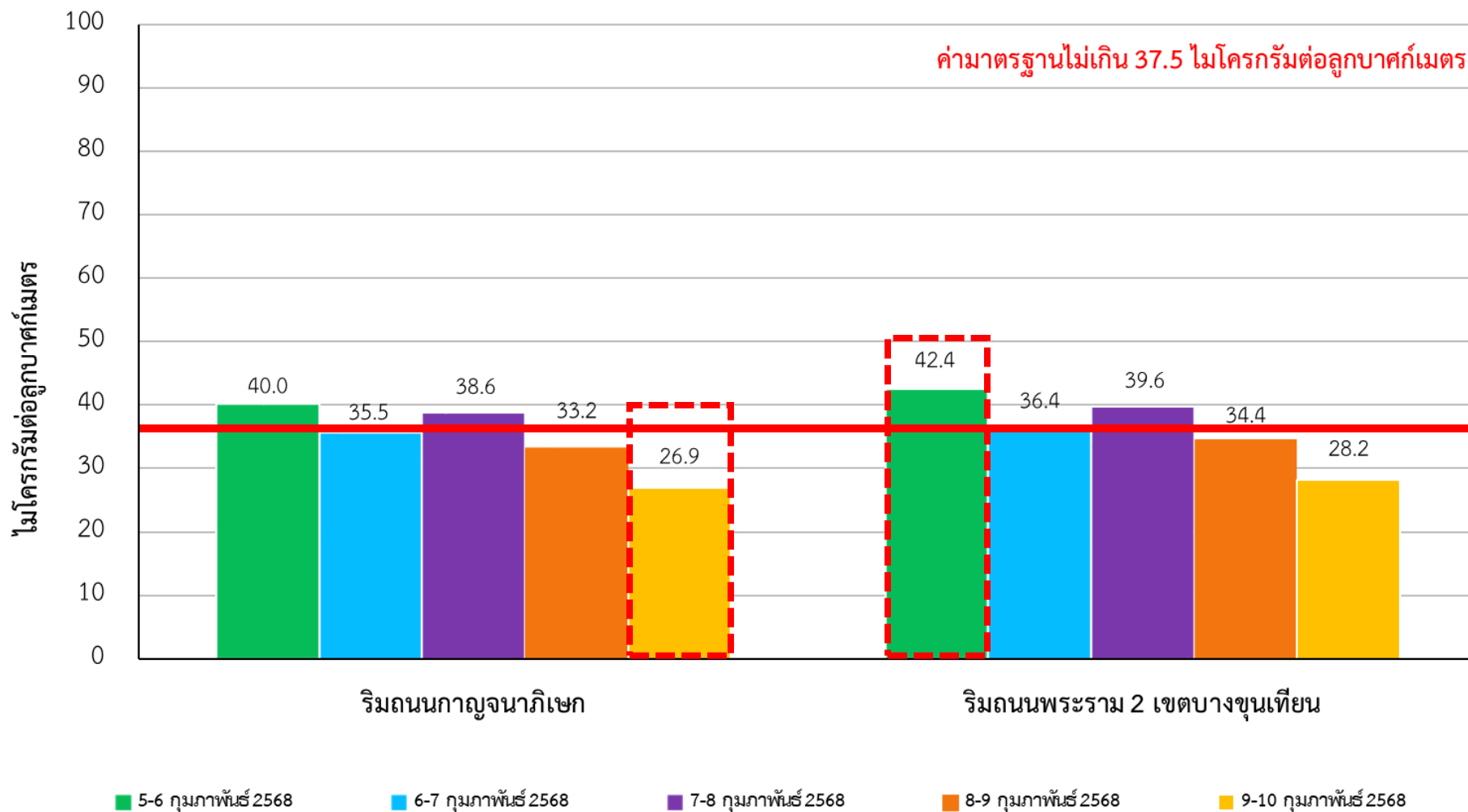

เดือนกุมภาพันธ์ 2568
(กรมควบคุมมลพิษ)

ค่าสูงสุด 42.4 $\mu\text{g}/\text{m}^3$

ค่าต่ำสุด 26.9 $\mu\text{g}/\text{m}^3$

ที่มา: กรมควบคุมมลพิษ, สืบค้นเมื่อวันที่ 11 กุมภาพันธ์ 2568

ระเบียบวาระที่ ๔.๓ ความปลอดภัย อาชีวอนามัย และสิ่งแวดล้อม

การตรวจวัดระดับเสียงโดยทั่วไป จำนวน 6 จุด ประจำเดือนกุมภาพันธ์ 2568



โรงพยาบาลนครธน
5 กุมภาพันธ์ 2568
10674 E 655143
รพ. นครธน



ศูนย์บริการสาธารณสุข 42 ถนน ทองลิมา



โรงเรียนสมบุญวิทย์
5 กุมภาพันธ์ 2568
760 E 658969
ร. สมบุญวิทย์



โรงพยาบาลบางปะกอก 9 อินเตอร์เนชั่นแนล



วัดเลา
6 กุมภาพันธ์ 2568
N 1511209 E 656536
วัดเลา

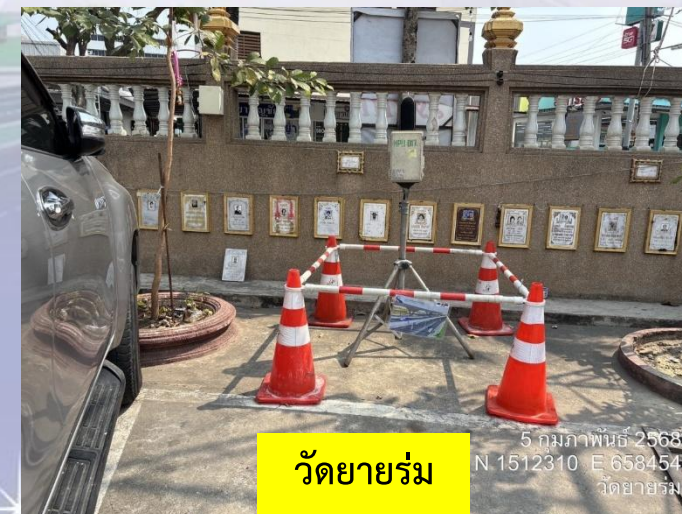

วัดยายร่ม
5 กุมภาพันธ์ 2568
N 1512310 E 658454
วัดยายร่ม

ระเบียบวาระที่ ๔.๓ ความปลอดภัย อาชีวอนามัย และสิ่งแวดล้อม

การตรวจวัดระดับเสียงโดยทั่วไป

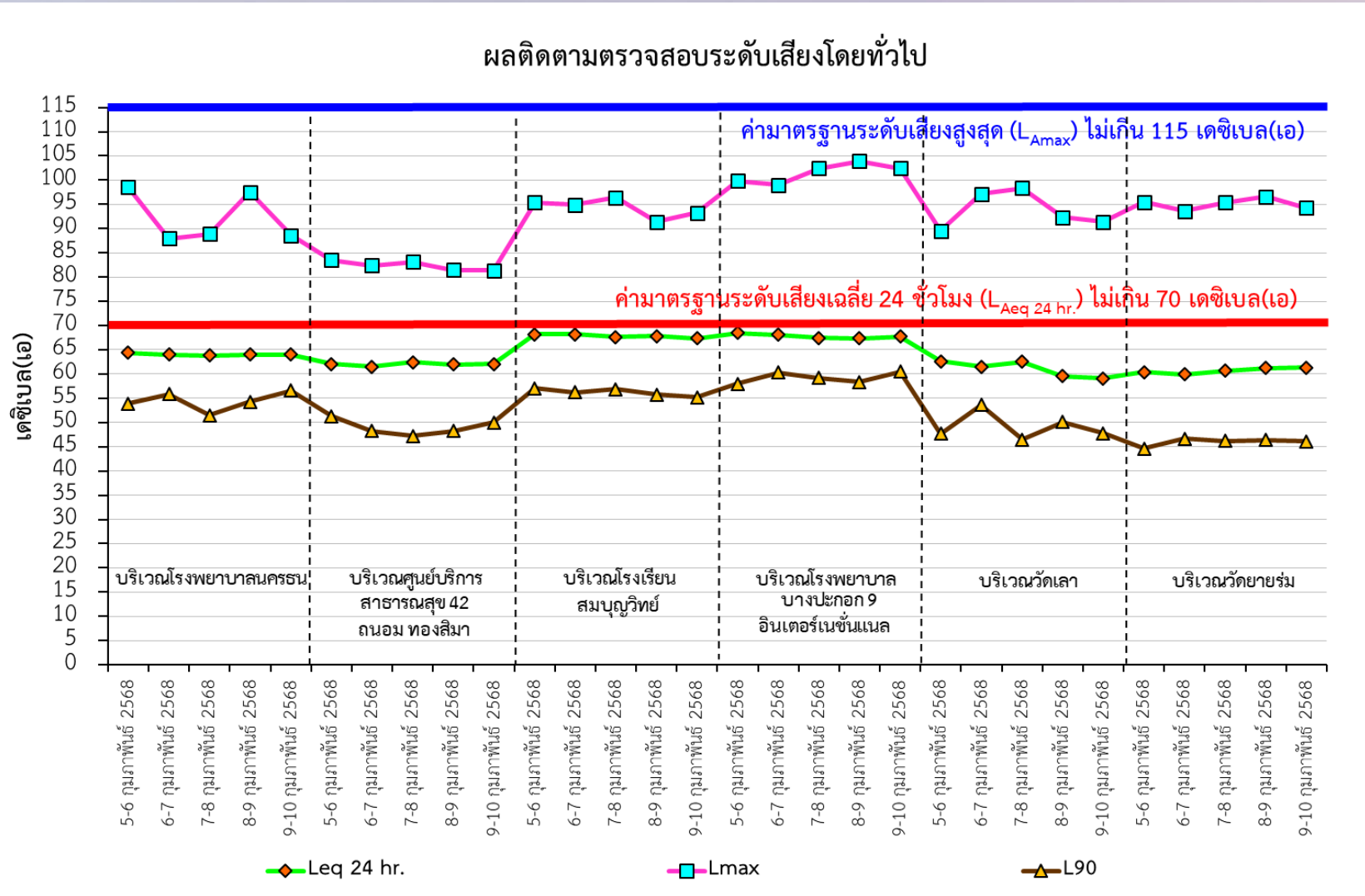

ไม่เกินมาตรฐาน

หมายเหตุ : จุดติดตั้งเครื่องมือตรวจวัดระดับเสียง อยู่ใกล้บริเวณทางเข้า-ออก ลานจอดรถ และตติริมถนน ซึ่งเป็นปัจจัยทำให้ค่าระดับเสียงเฉลี่ย 24 ชั่วโมง มีแนวโน้มสูง

ระเบียบวาระที่ ๔.๓ ความปลอดภัย อาชีวอนามัย และสิ่งแวดล้อม

การตรวจวัดระดับเสียงรบกวน

ผลติดตามตรวจสอบระดับเสียงรบกวน

ค่ามาตรฐานระดับเสียงรบกวน ไม่เกิน 10 เดซิเบล(เอ)

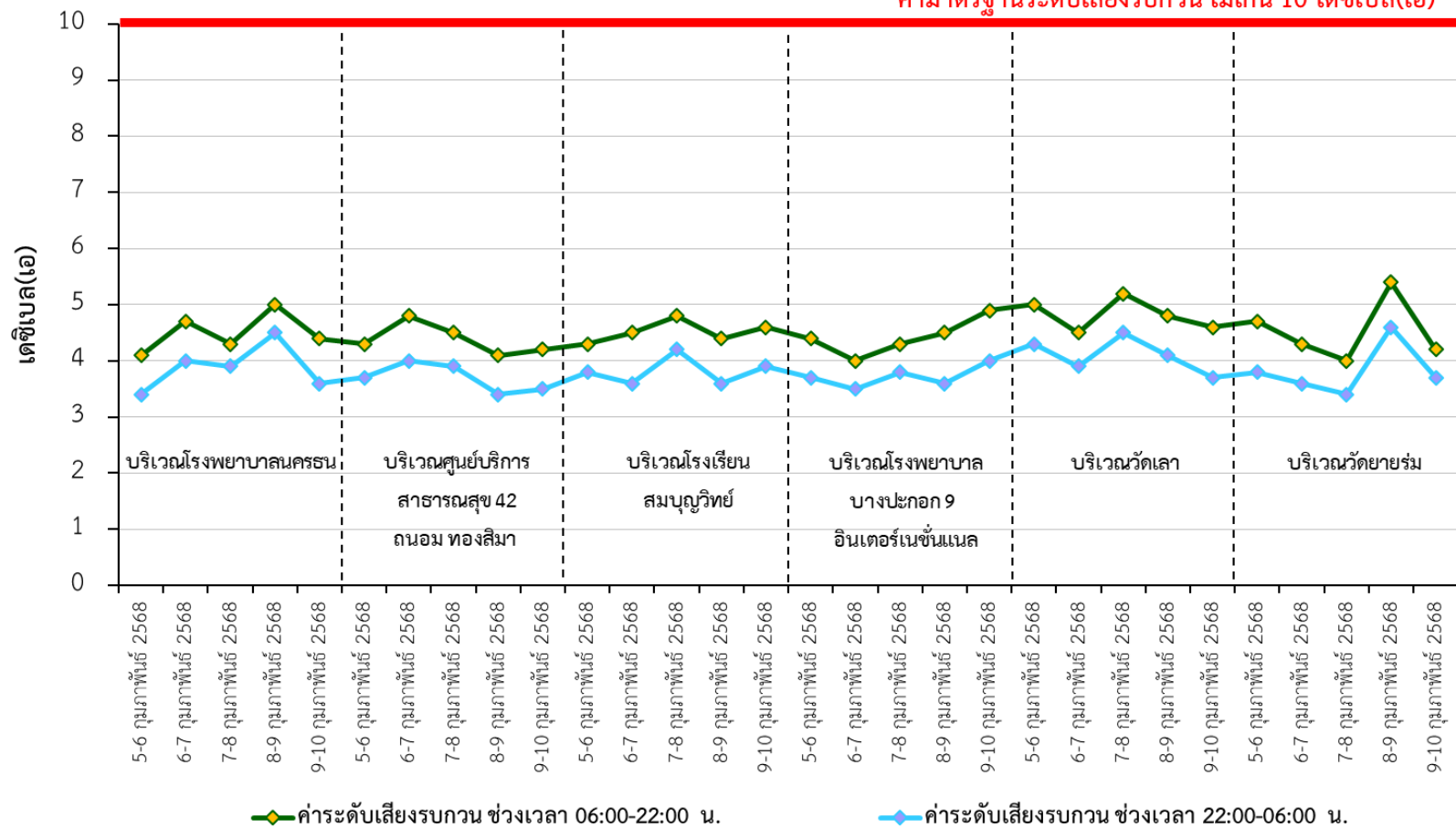

ไม่เกินมาตรฐาน



ระเบียบวาระที่ ๔.๓ ความปลอดภัย อาชีวอนามัย และสิ่งแวดล้อม

สภาพแวดล้อมบริเวณการตั้งเครื่องมือตรวจวัดระดับเสียง



5 กุมภาพันธ์ 2568
N 1512752 E 658988
ร.ร. สมบุญวิทย์



8 กุมภาพันธ์ 2568
N 1512759 E 658982
ร.ร. สมบุญวิทย์



8 กุมภาพันธ์ 2568
N 1512759 E 658973
ร.ร. สมบุญวิทย์

โรงเรียนสมบุญวิทย์

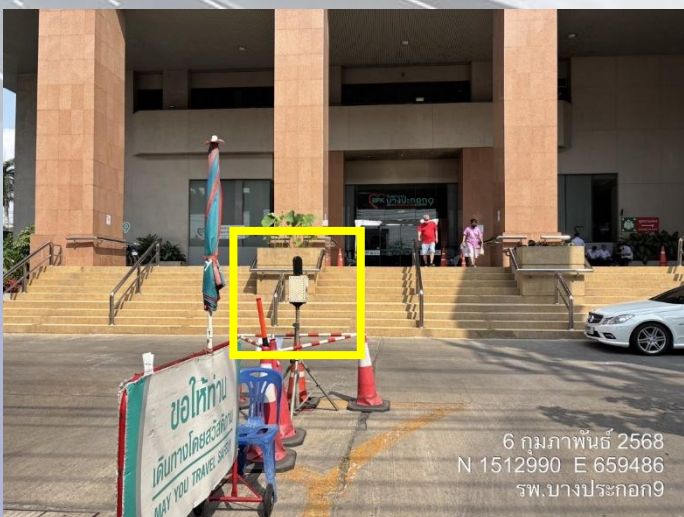

6 กุมภาพันธ์ 2568
N 1512990 E 659486
รพ. บางปะกอก 9



5 กุมภาพันธ์ 2568
N 1512996 E 659494
รพ. บางปะกอก 9



6 กุมภาพันธ์ 2568
N 1512996 E 659473
รพ. บางปะกอก 9

โรงพยาบาลบางปะกอก 9
อินเตอร์เนชั่นแนล

ระเบียบวาระที่ ๔.๓ ความปลอดภัย อาชีวอนามัย และสิ่งแวดล้อม

การติดตามนับปริมาณจราจรประจำเดือนกุมภาพันธ์ 2568

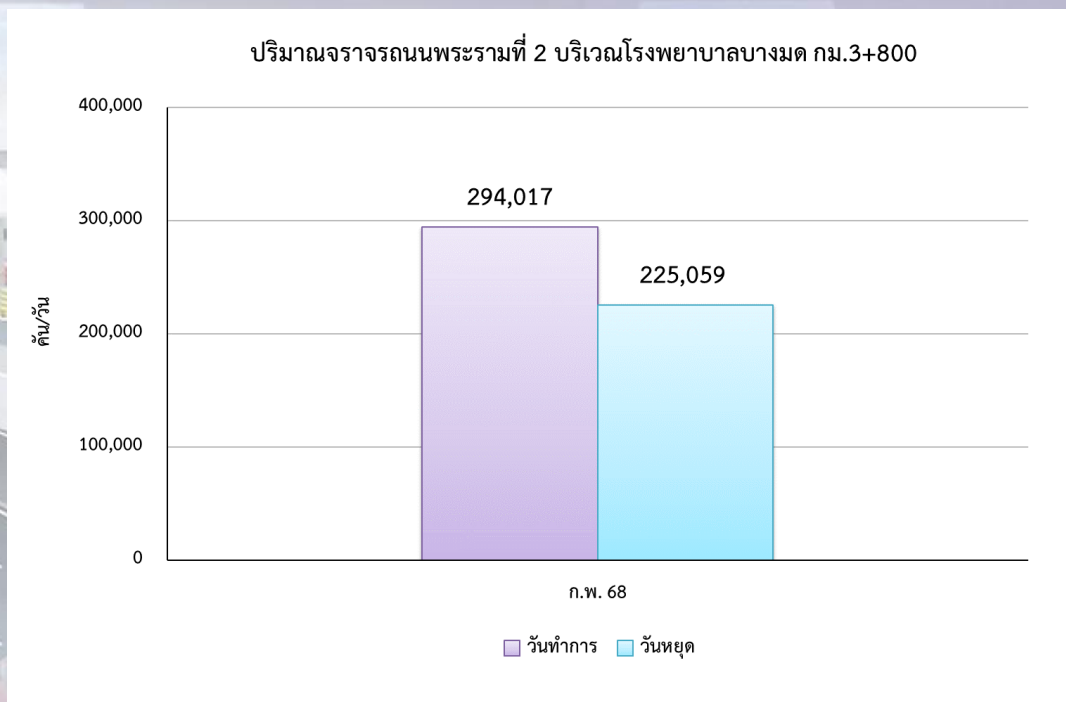

ปริมาณการจราจรบนถนนพระราม 2 โรงพยาบาลบางมด กม.3+800

ปริมาณจราจร	(คัน/วัน)	(PCU/ชม.)	V/C Ratio
2 ก.พ. 68 (วันหยุด)	225,059	8,603.99	0.31
3 ก.พ. 68 (วันทำการ)	294,017	11,249.62	0.40

- V/C ratio = 0.00-0.60 คือสภาพการจราจรไหลได้แบบอิสระ โดยไม่ถูกรบกวนจากปัจจัยอื่น และผู้ขับขี่มีอิสระในการควบคุมรถสูง
- V/C ratio = 0.61-0.70 คือสภาพการจราจรมีปัจจัยอื่นมารบกวนบ้าง และผู้ขับขี่มีอิสระในการควบคุมรถน้อยลง
- V/C ratio = 0.71-0.80 คือสภาพการจราจรแบบคงที่ และผู้ขับขี่มีอิสระในการควบคุมรถที่ยากขึ้น ทำให้การเปลี่ยนช่องจราจรยากด้วย
- V/C ratio = 0.81-0.90 คือสภาพการจราจรเริ่มเข้าสู่สภาวะไม่คงที่ มีปริมาณการจราจรเพิ่มขึ้นเล็กน้อยจะส่งผลให้การเคลื่อนตัวของรถล่าช้าขึ้น
- V/C ratio = 0.91-1.00 คือสภาพการจราจรเริ่มเข้าสู่สภาวะไม่คงที่ มีปริมาณการจราจรเพิ่มขึ้นจะส่งผลให้การเคลื่อนตัวของรถล่าช้าสูง
- V/C ratio = มากกว่า 1.00 คือสภาพการจราจรติดขัด

ระเบียบวาระที่ ๔.๓ ความปลอดภัย อาชีวอนามัย และสิ่งแวดล้อม

การติดตามนับปริมาณจราจรถนนพระรามที่ 2 บริเวณโรงพยาบาลบางมด กม.3+800
ประจำเดือนกุมภาพันธ์ 2568

ทางแยก	ปริมาณการจราจรรวม (คัน/วัน)	ปริมาณการจราจรรวม (PCU/วัน)	ปริมาณการจราจร (PCU/Hour)							
			ปริมาณการจราจรเฉลี่ยรายชั่วโมง (PCU/Hour)		ปริมาณการจราจรเฉลี่ยรายชั่วโมงเร่งด่วนเช้า (PCU/Hour) 06.00-08.00 น.		ปริมาณการจราจรเฉลี่ยรายชั่วโมงเร่งด่วนเย็น (PCU/Hour) 16.00-18.00 น.		ปริมาณการจราจรเฉลี่ยนอกชั่วโมงเร่งด่วน (PCU/Hour) 08.00-16.00 น.	
			ขาออก	ขาเข้า	ขาออก	ขาเข้า	ขาออก	ขาเข้า	ขาออก	ขาเข้า
วันหยุด	225,059	206,494.38	4,447.21	4,156.75	3,683.81	3,674.30	7,835.64	7,540.97	6,053.18	6,115.16
			8,603.99		7,358.11		15,376.61		12,168.34	
V/C ratio			0.31		0.26		0.55		0.43	
วันทำการ	294,017	269,989.94	5,637.99	5,611.63	6,180.85	8,080.00	8,876.57	7,344.61	7,601.52	7,714.19
			11,249.62		14,260.85		16,221.18		15,315.71	
V/C ratio			0.40		0.51		0.58		0.55	

หมายเหตุ : ในเดือนกุมภาพันธ์ 2568 บริเวณโรงพยาบาลบางมด กม.3+800 ขาเข้า และขาออก มีจำนวนช่องจราจร 14 ช่องจราจร

ระเบียบวาระที่ ๔.๓ ความปลอดภัย อาชีวอนามัย และสิ่งแวดล้อม

การติดตามนับปริมาณจราจรถนนพระรามที่ 2 บริเวณโรงพยาบาลบางมด กม.3+800 (วันที่ 2 กุมภาพันธ์ พ.ศ. 2568)

วันหยุด

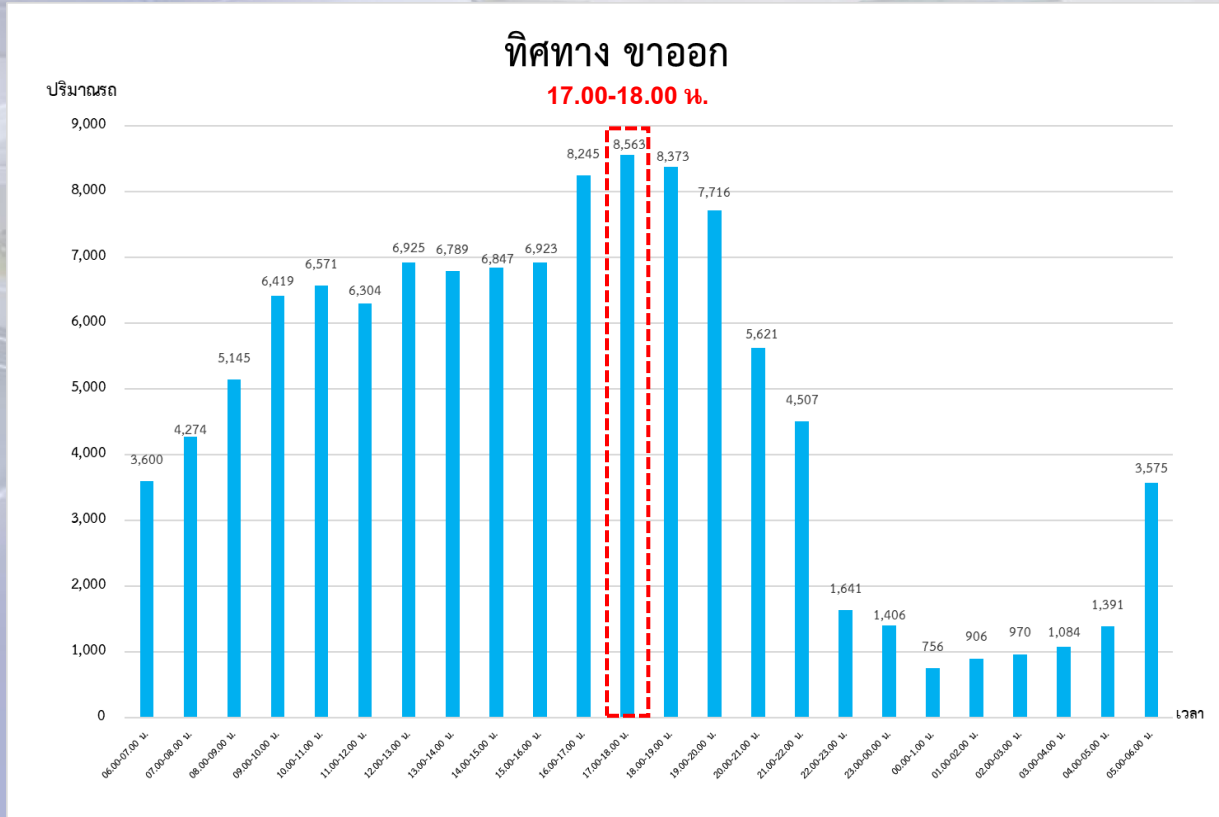
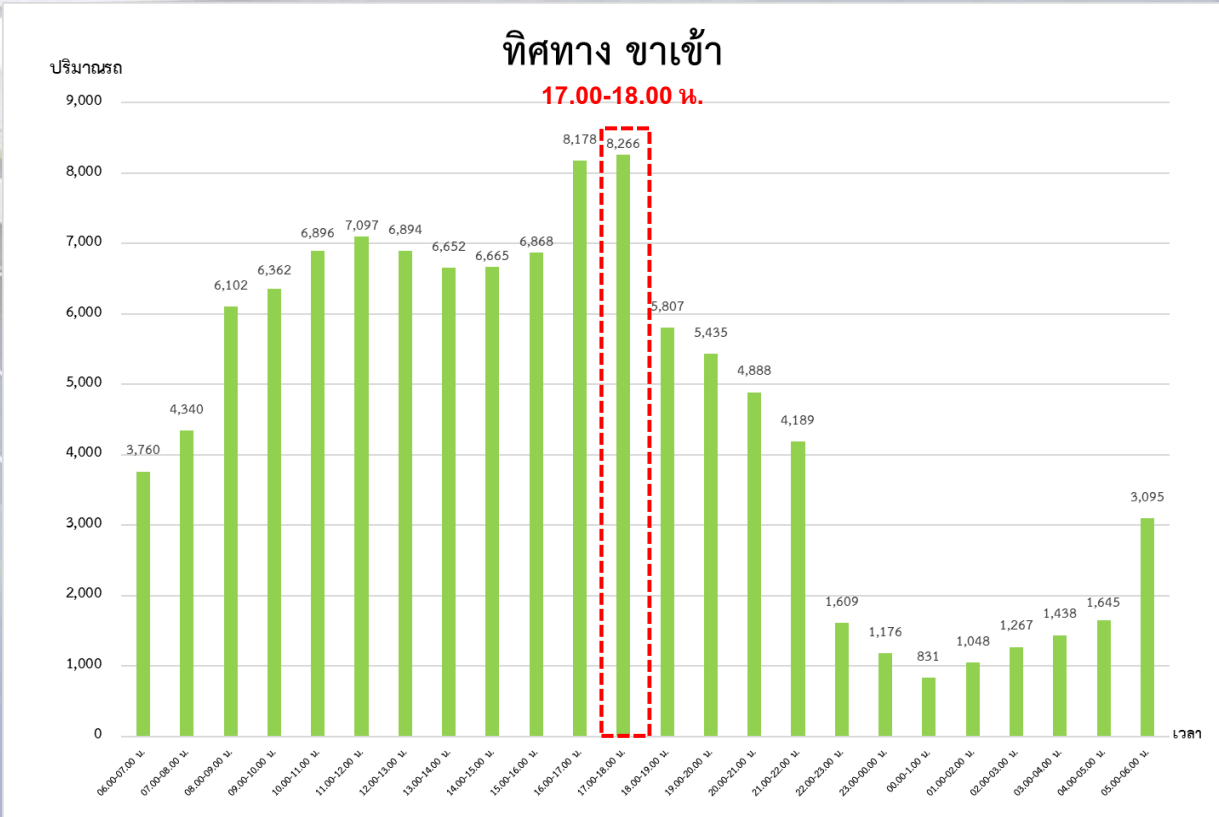

ระเบียบวาระที่ ๔.๓ ความปลอดภัย อาชีวอนามัย และสิ่งแวดล้อม

การติดตามนับปริมาณจราจรถนนพระรามที่ 2 บริเวณโรงพยาบาลบางมด กม.3+800 (วันที่ 3 กุมภาพันธ์ พ.ศ. 2568)

วันทำการ

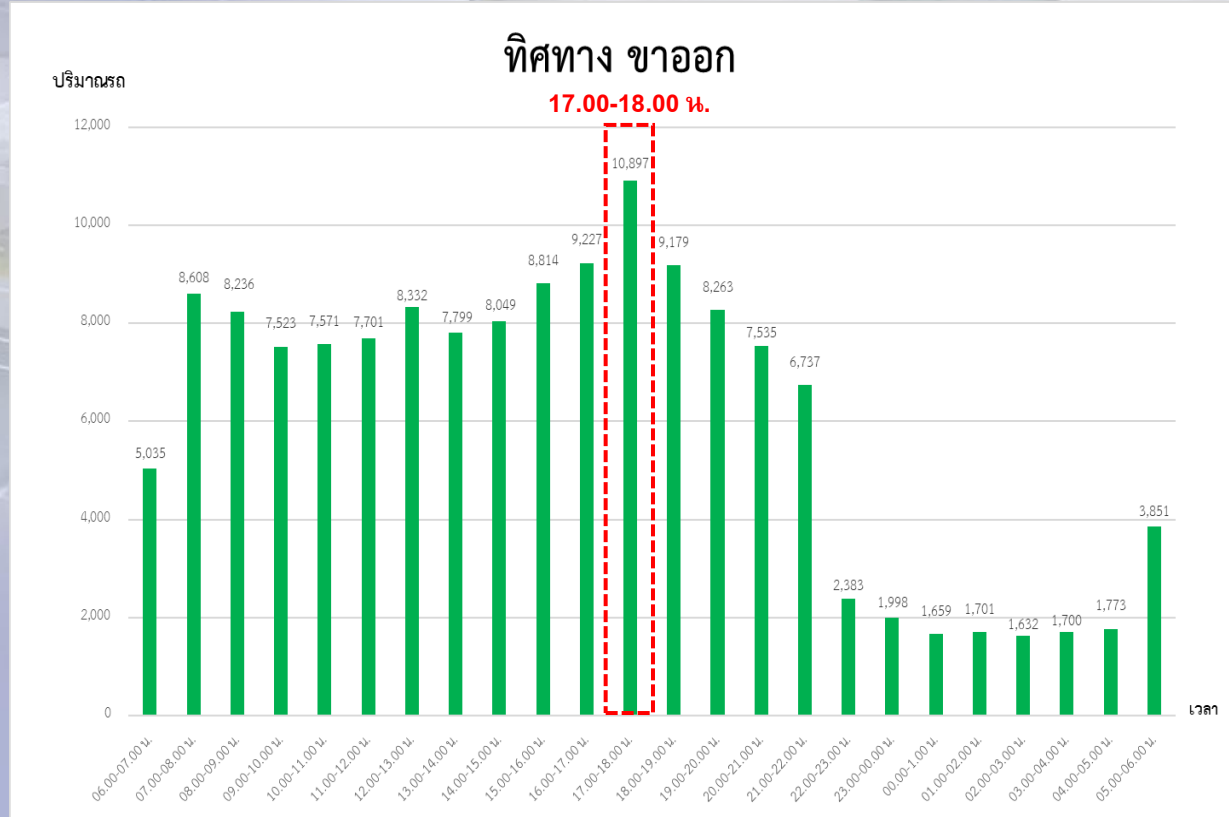
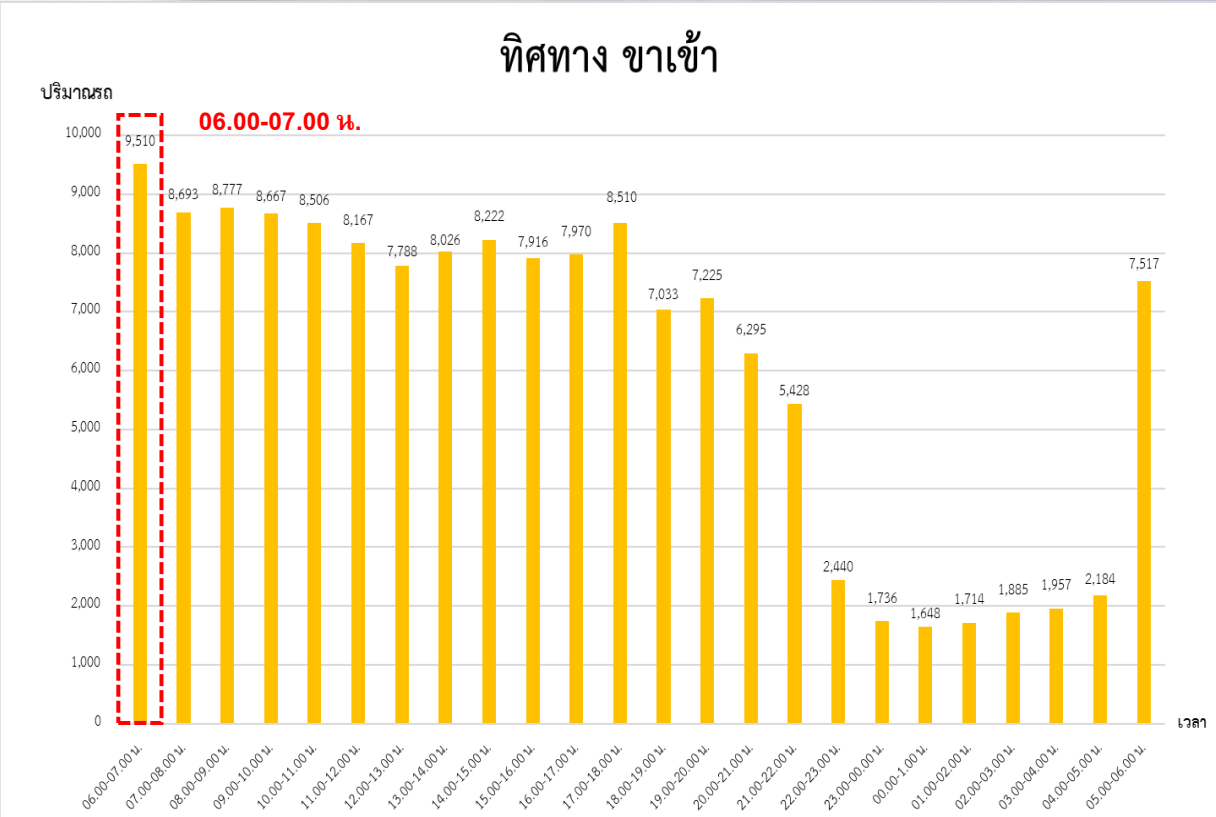

ระเบียบวาระที่ ๔.๓ ความปลอดภัย อาชีวอนามัย และสิ่งแวดล้อม

การติดตามนับปริมาณจราจรประจำเดือนกุมภาพันธ์ 2568

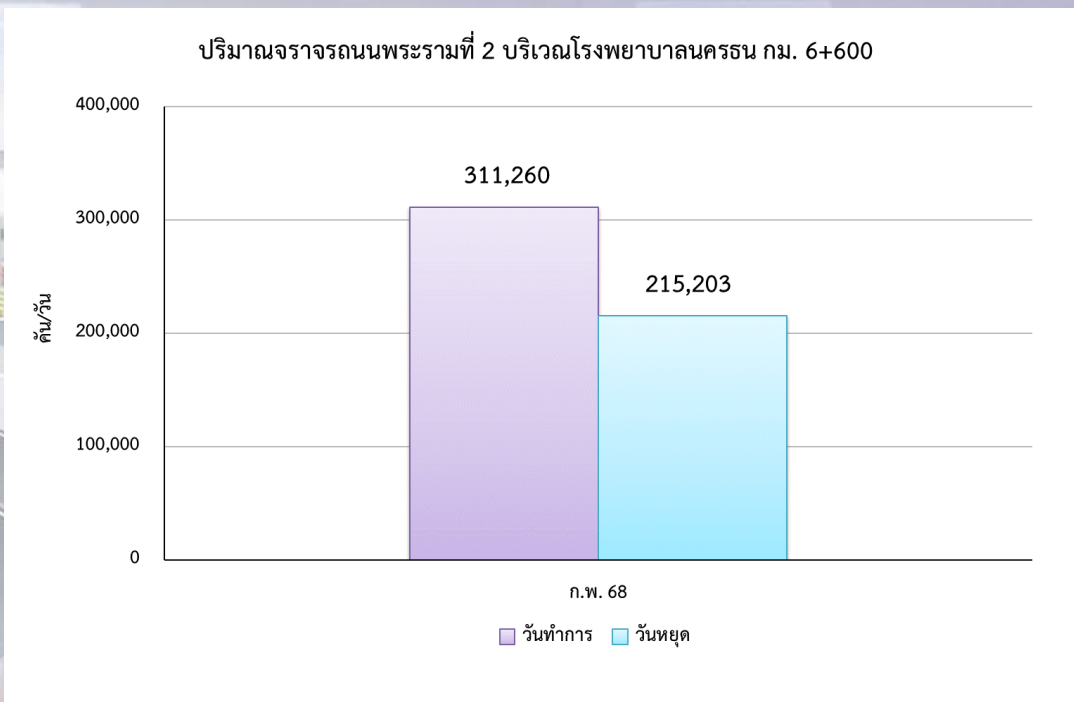

ปริมาณการจราจรบนถนนพระราม 2 โรงพยาบาลนครธน กม. 6+600

ปริมาณจราจร	(คัน/วัน)	(PCU/ชม.)	V/C Ratio
2 ก.พ. 68 (วันหยุด)	215,203	8,324.36	0.30
3 ก.พ. 68 (วันทำการ)	311,260	11,499.04	0.41

- V/C ratio = 0.00-0.60 คือสภาพการจราจรไหลได้แบบอิสระ โดยไม่ถูกรบกวนจากปัจจัยอื่น และผู้ขับขี่มีอิสระในการควบคุมรถสูง
- V/C ratio = 0.61-0.70 คือสภาพการจราจรมีปัจจัยอื่นมารบกวนบ้าง และผู้ขับขี่มีอิสระในการควบคุมรถน้อยลง
- V/C ratio = 0.71-0.80 คือสภาพการจราจรแบบคงที่ และผู้ขับขี่มีอิสระในการควบคุมรถที่ยากขึ้น ทำให้การเปลี่ยนช่องจราจรยากด้วย
- V/C ratio = 0.81-0.90 คือสภาพการจราจรเริ่มเข้าสู่สภาวะไม่คงที่ มีปริมาณการจราจรเพิ่มขึ้นเล็กน้อยจะส่งผลให้การเคลื่อนตัวของรถล่าช้าขึ้น
- V/C ratio = 0.91-1.00 คือสภาพการจราจรเริ่มเข้าสู่สภาวะไม่คงที่ มีปริมาณการจราจรเพิ่มขึ้นจะส่งผลให้การเคลื่อนตัวของรถล่าช้าสูง
- V/C ratio = มากกว่า 1.00 คือสภาพการจราจรติดขัด

ระเบียบวาระที่ ๔.๓ ความปลอดภัย อาชีวอนามัย และสิ่งแวดล้อม

**การติดตามนับปริมาณจราจรถนนพระรามที่ 2 บริเวณโรงพยาบาลนครธน กม. 6+600
ประจำเดือนกุมภาพันธ์ 2568**

ทางแยก	ปริมาณ การจราจรรวม (คัน/วัน)	ปริมาณ การจราจร รวม (PCU/วัน)	ปริมาณการจราจร (PCU/Hour)							
			ปริมาณการจราจรเฉลี่ย รายชั่วโมง (PCU/Hour)		ปริมาณการจราจรเฉลี่ย รายชั่วโมงเร่งด่วนเช้า (PCU/Hour) 06.00-08.00 น.		ปริมาณการจราจรเฉลี่ย รายชั่วโมงเร่งด่วนเย็น (PCU/Hour) 16.00-18.00 น.		ปริมาณการจราจรเฉลี่ย นอกชั่วโมงเร่งด่วน (PCU/Hour) 08.00-16.00 น.	
			ขาออก	ขาเข้า	ขาออก	ขาเข้า	ขาออก	ขาเข้า	ขาออก	ขาเข้า
วันหยุด	215,203	199,784.15	3,993.93	4,330.43	4,154.70	3,676.08	5,926.35	7,055.30	5,309.62	5,736.97
			8,324.36		7,830.78		12,981.65		11,046.59	
V/C ratio			0.30		0.28		0.46		0.39	
วันทำการ	311,260	275,976.60	5,412.17	6,086.87	6,362.06	8,051.76	7,651.02	7,450.49	7,170.99	8,138.32
			11,499.04		14,413.82		15,101.51		15,309.31	
V/C ratio			0.41		0.51		0.54		0.55	

หมายเหตุ : ในเดือนกุมภาพันธ์ 2568 บริเวณโรงพยาบาลนครธน กม. 6+600 ขาเข้า และขาออก มีจำนวนช่องจราจร 14 ช่องจราจร

ระเบียบวาระที่ ๔.๓ ความปลอดภัย อาชีวอนามัย และสิ่งแวดล้อม

การติดตามนับปริมาณจราจรถนนพระรามที่ 2 บริเวณโรงพยาบาลนครธน กม. 6+600 (วันที่ 2 กุมภาพันธ์ พ.ศ. 2568)

วันหยุด

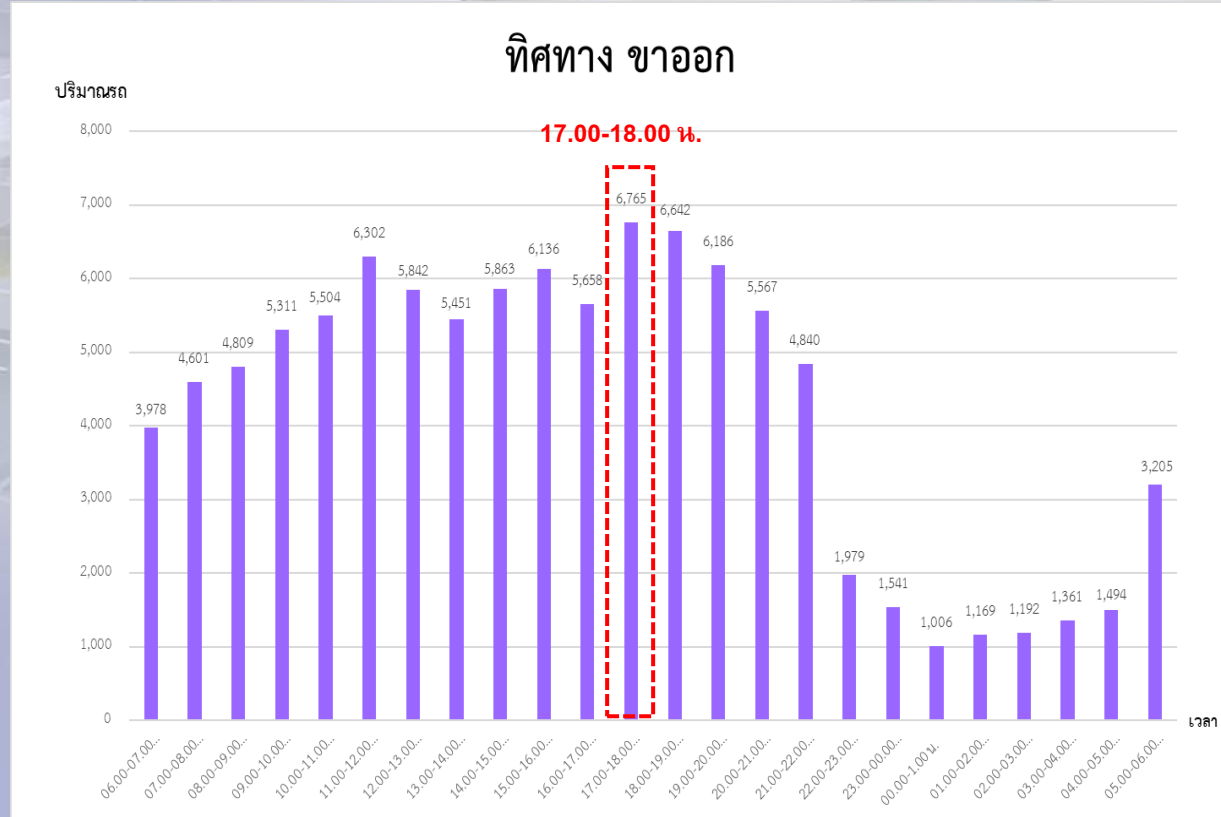
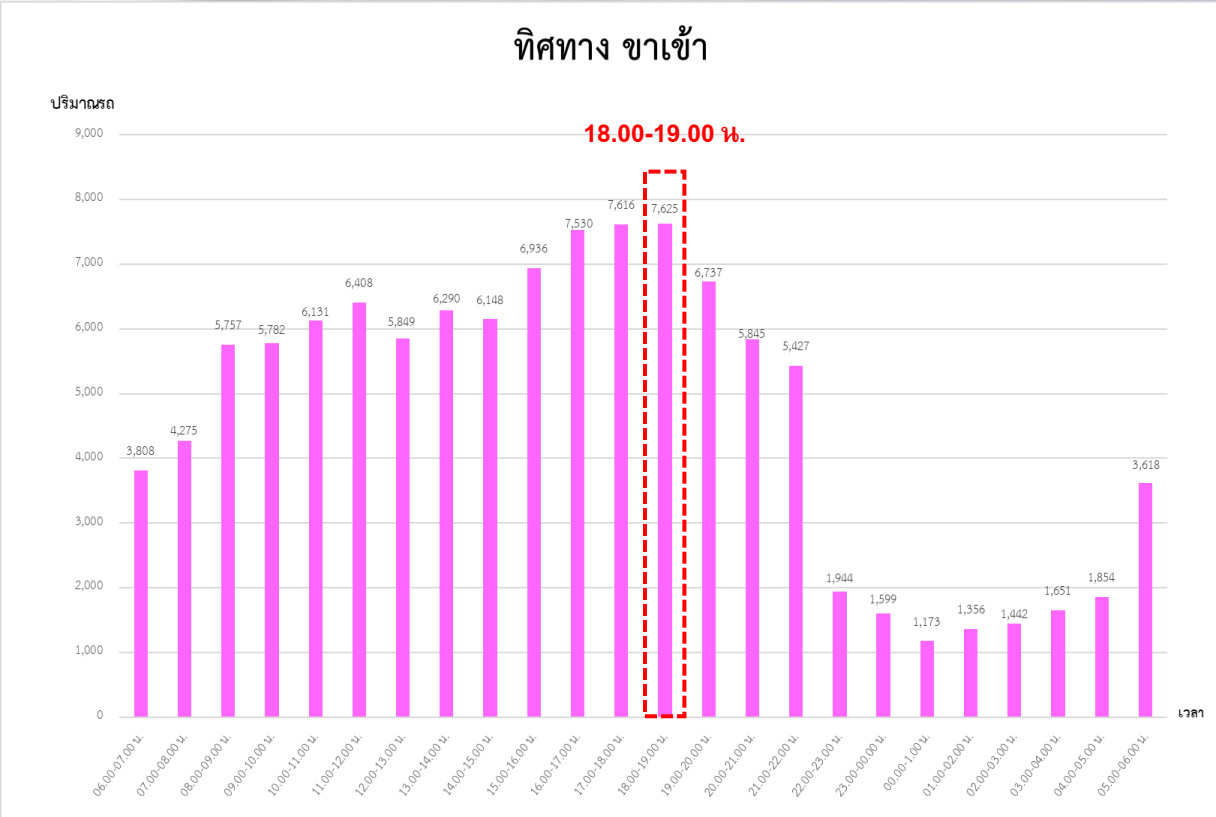

ระเบียบวาระที่ ๔.๓ ความปลอดภัย อาชีวอนามัย และสิ่งแวดล้อม

การติดตามนับปริมาณจราจรถนนพระรามที่ 2 บริเวณโรงพยาบาลนครธน กม. 6+600 (วันที่ 3 กุมภาพันธ์ พ.ศ. 2568)

วันทำการ

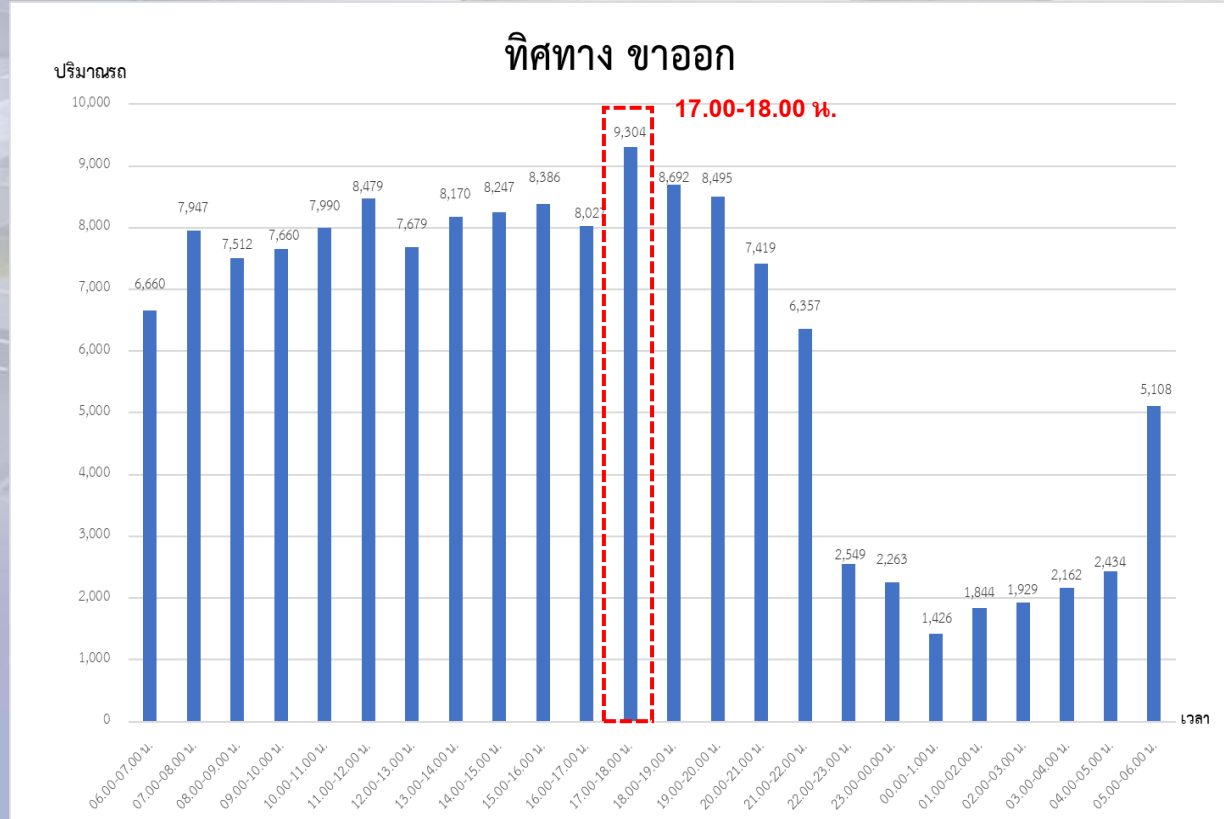
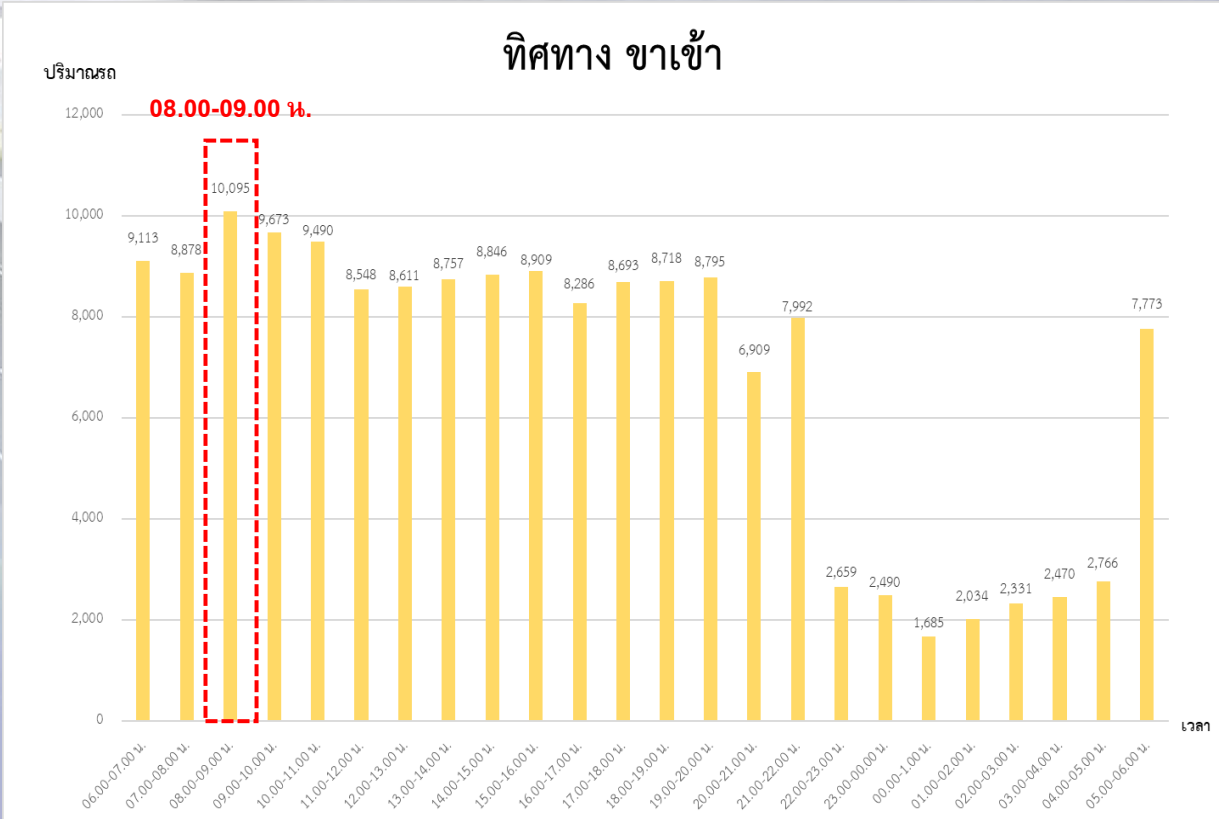

ระเบียบวาระที่ ๔.๓ ความปลอดภัย อาชีวอนามัย และสิ่งแวดล้อม

การติดตามนับปริมาณจราจรถนนพระรามที่ 2

ประจำเดือนเมษายน 2563 (ระยะก่อนก่อสร้าง) และกุมภาพันธ์ 2567 – กุมภาพันธ์ 2568

ปริมาณจราจรถนนพระรามที่ 2 บริเวณโรงพยาบาลบางมด กม.3+800

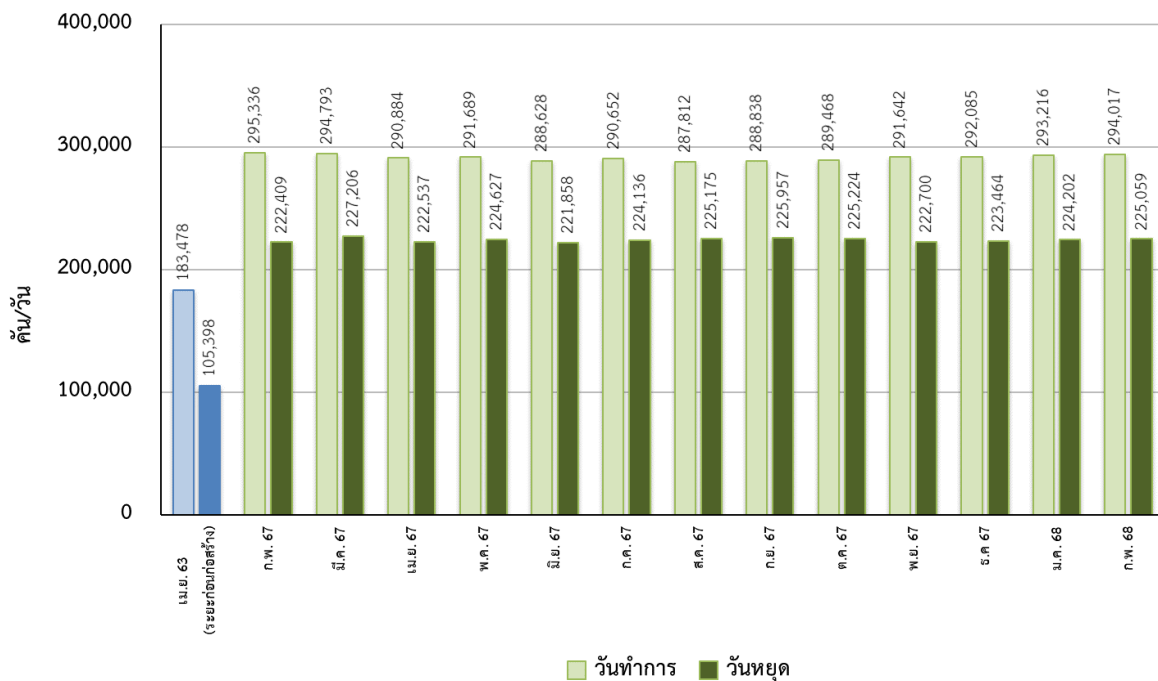

ปริมาณจราจรถนนพระรามที่ 2 บริเวณโรงพยาบาลนครธน กม. 6+600

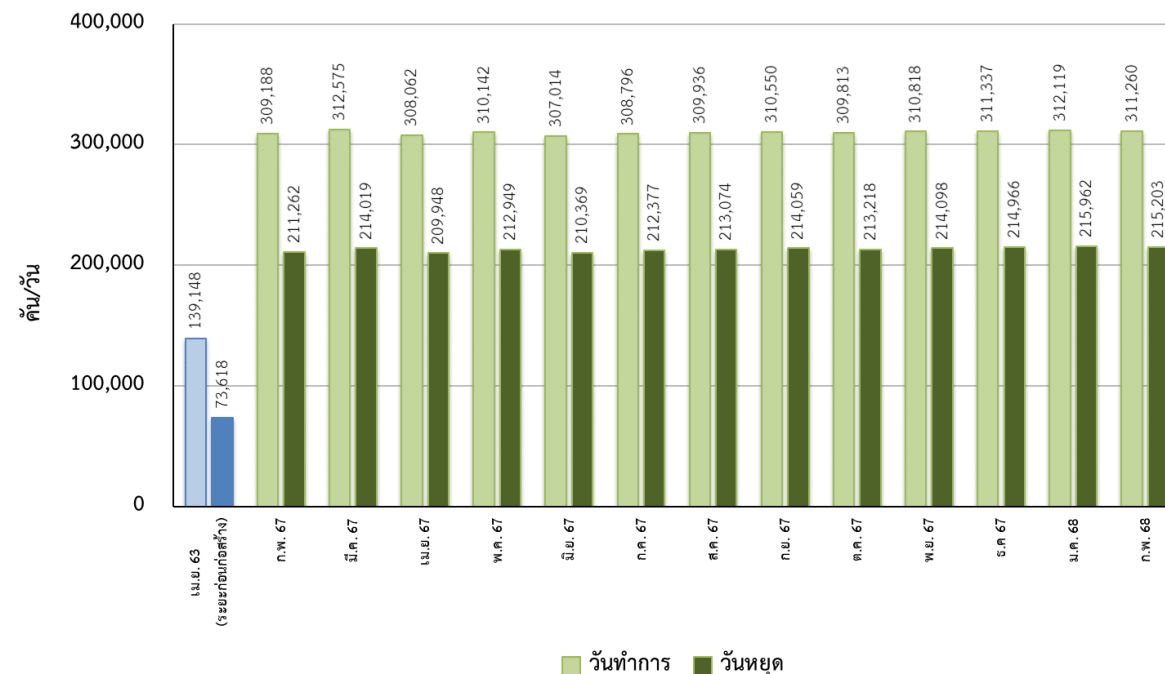

ระเบียบวาระที่ ๔.๓ ความปลอดภัย อาชีวอนามัย และสิ่งแวดล้อม

ผลการดำเนินการตามมาตรการด้านสิ่งแวดล้อม

ระเบียบวาระที่ ๔.๓ ความปลอดภัย อาชีวอนามัย และสิ่งแวดล้อม

การประชุมการตรวจสอบความปลอดภัย อาชีวอนามัย และสภาพแวดล้อมในการทำงาน
ประจำเดือนกุมภาพันธ์ 2568



ระเบียบวาระที่ ๔.๓ ความปลอดภัย อาชีวอนามัย และสิ่งแวดล้อม

ดำเนินการจัดเก็บขยะในพื้นที่ก่อสร้าง เพื่อลดปัญหาขยะสะสม

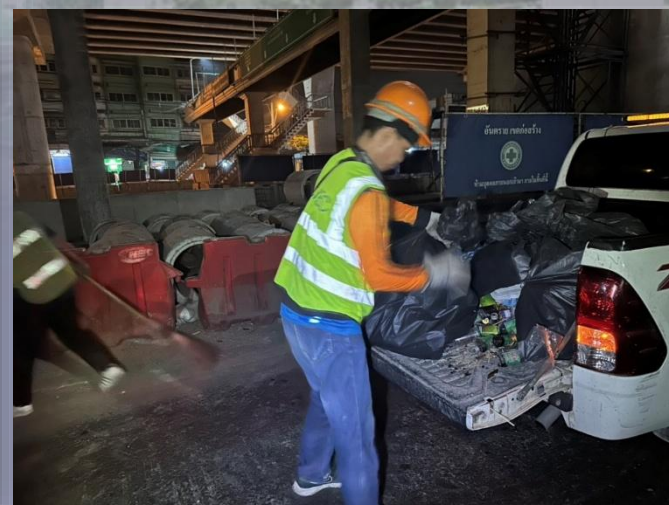
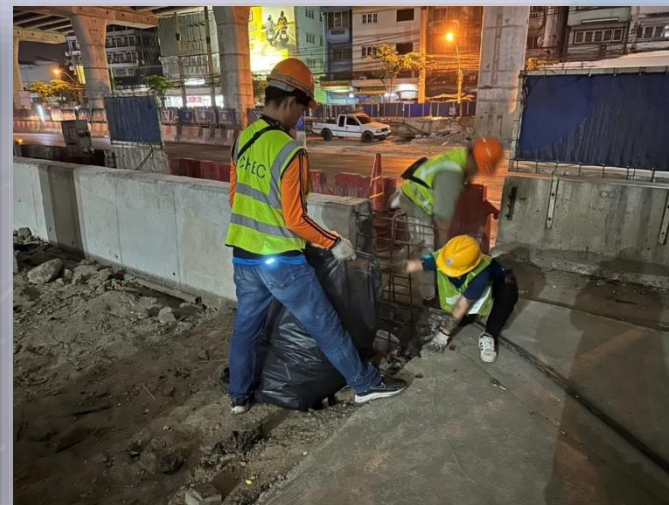
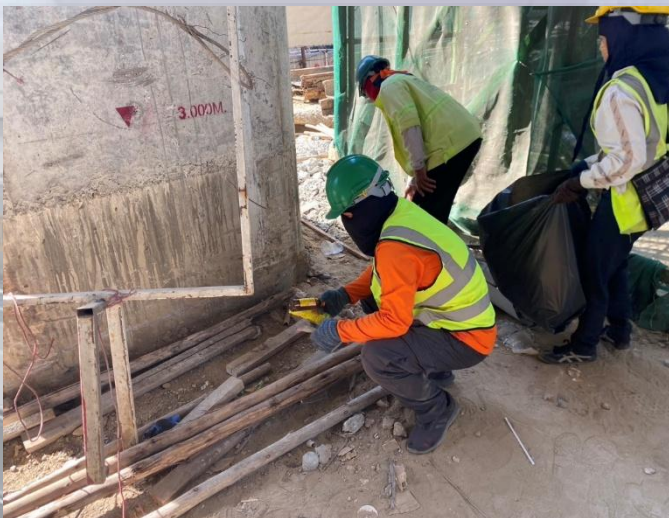

ระเบียบวาระที่ ๔.๓ ความปลอดภัย อาชีวอนามัย และสิ่งแวดล้อม

ดำเนินการกวาดทำความสะอาด เศษดิน และเศษขยะ บริเวณแบรีเออร์เกาะกลาง

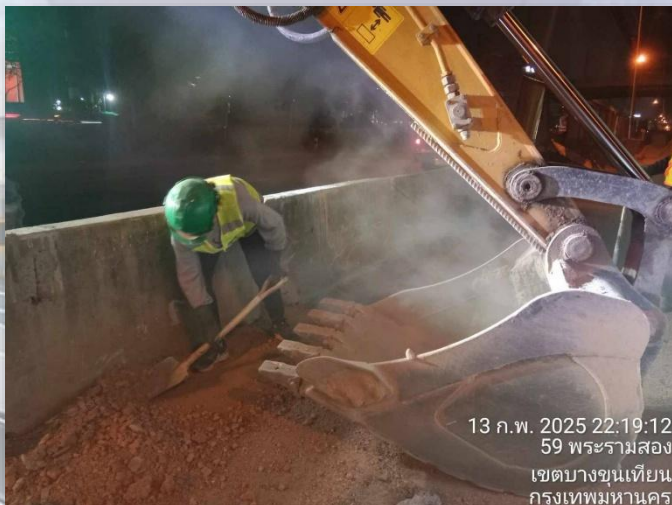

ระเบียบวาระที่ ๔.๓ ความปลอดภัย อาชีวอนามัย และสิ่งแวดล้อม

ดำเนินการทำความสะอาดเศษดิน/หิน และเศษปูน บนผิวถนนภายในเขตพื้นที่ก่อสร้าง

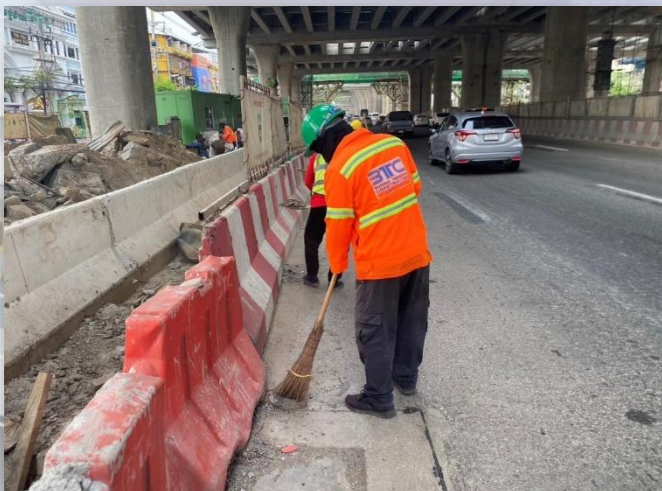

ระเบียบวาระที่ ๔.๓ ความปลอดภัย อาชีวอนามัย และสิ่งแวดล้อม

ดำเนินการทำความสะอาด และจัดเก็บเศษวัสดุ อุปกรณ์ในบริเวณพื้นที่ก่อสร้างด้านบน



ระเบียบวาระที่ ๔.๓ ความปลอดภัย อาชีวอนามัย และสิ่งแวดล้อม

ดำเนินการกำจัดวัชพืชภายในเขตพื้นที่ก่อสร้าง

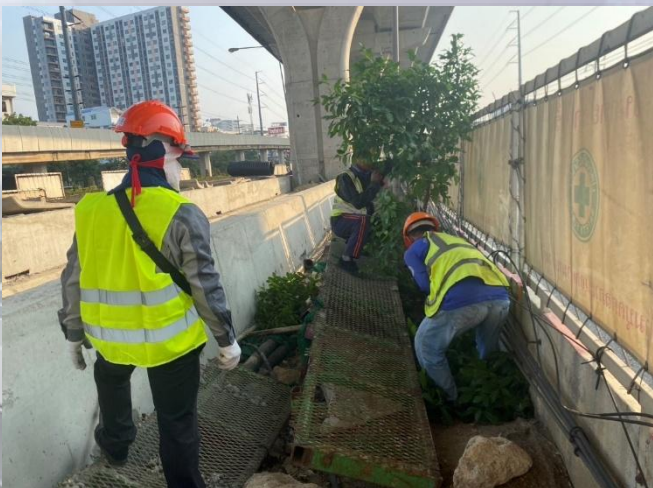

ระเบียบวาระที่ ๔.๓ ความปลอดภัย อาชีวอนามัย และสิ่งแวดล้อม

ดำเนินการขนย้ายดิน และกำจัดกองขยะออกจากพื้นที่ก่อสร้าง



ระเบียบวาระที่ ๔.๓ ความปลอดภัย อาชีวอนามัย และสิ่งแวดล้อม

ดำเนินการกวาด ทำความสะอาดบริเวณบ้านพักคนงาน



ระเบียบวาระที่ ๔.๓ ความปลอดภัย อาชีวอนามัย และสิ่งแวดล้อม

ดำเนินการจัดรถบรรทุกน้ำฉีดพรมถนนทางเข้า-ออก บ้านพักคนงาน



ระเบียบวาระที่ ๔.๓ ความปลอดภัย อาชีวอนามัย และสิ่งแวดล้อม

ดำเนินการเปิดพ่นสเปรย์ละอองน้ำบนสะพานลอย เพื่อลดปริมาณฝุ่นในอากาศ

โซน 1



โซน 2



โซน 3



กำหนดเวลาเปิด ช่วงเช้า 07:00-09:00 น. ,ช่วงเย็น 16:00-18:00 น. และเวลากลางคืนหากมีการปฏิบัติงาน

ระเบียบวาระที่ ๔ เรื่องสืบเนื่องจากการประชุมครั้งที่แล้ว

๔.๔ การประชาสัมพันธ์โครงการฯ

ระเบียบวาระที่ ๔.๔ การประชาสัมพันธ์โครงการฯ



เดือนกุมภาพันธ์ 2568
มีการกดไลค์เพจสะสม 2,213 ถูกใจ
และมีผู้ติดตาม 2,942 คน



โครงการทางพิเศษสายพระราม 3 สัญญา 2

2,213 คนที่ถูกใจ ผู้ติดตาม 2,942 คน
คนที่ถูกใจเพจ

ส่งข้อความ

ถูกใจแล้ว

ค้นหา

Facebook โครงการทางพิเศษสายพระราม 3 สัญญาที่ 2

ระเบียบวาระที่ ๔.๔ การประชาสัมพันธ์โครงการฯ

ข้อมูล ณ วันที่ 28 กุมภาพันธ์ 2568

24,319 การรับชม 

+42% ตั้งแต่ 28 วันก่อนหน้า

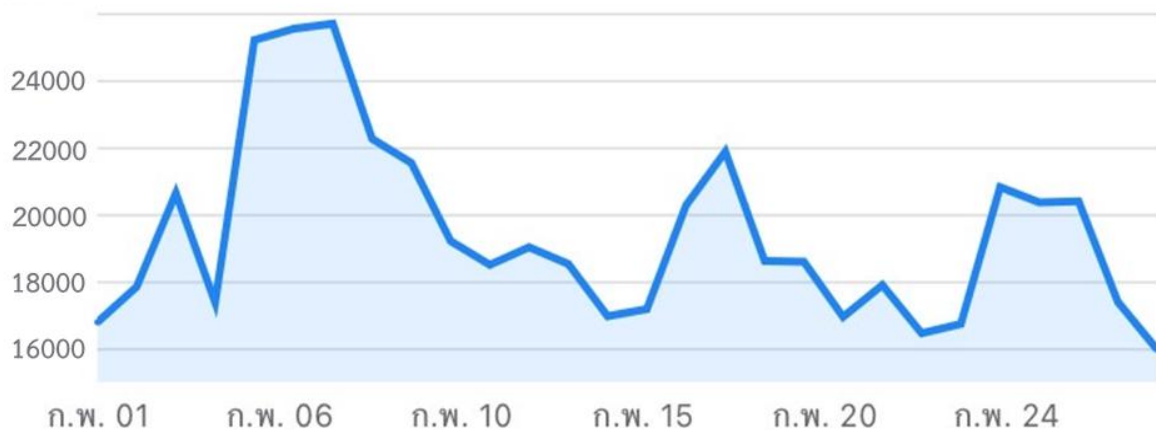

2,495 การมีส่วนร่วม 

+19% ตั้งแต่ 28 วันก่อนหน้า

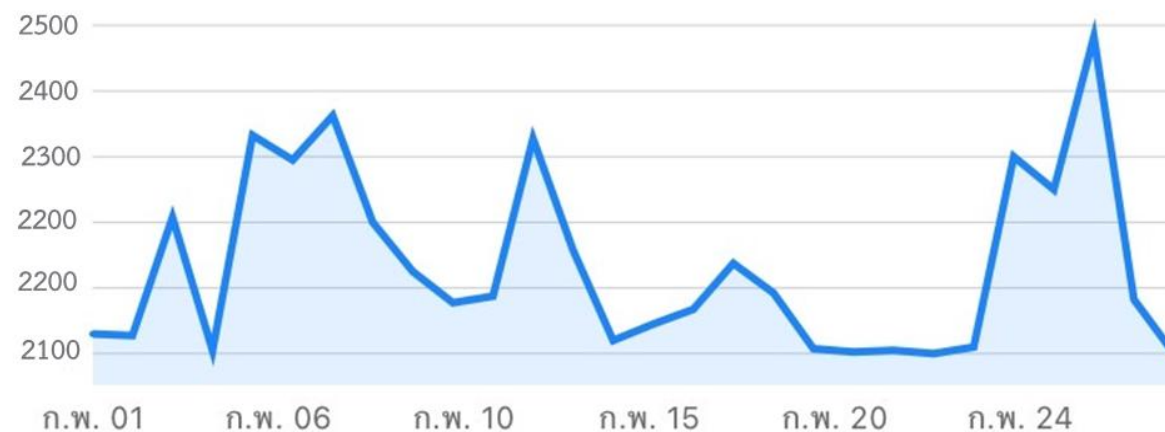

ระเบียบวาระที่ ๔.๔ การประชาสัมพันธ์โครงการฯ

โครงการทางพิเศษสายพระราม
โพสต์โดย เอ็นไวแล็บ งานตรวจวัดเมื่อสักครู่ · 🌐

ข่าวประชาสัมพันธ์ของทางโครงการใหม่ บริเวณปากซอยวัดยายร่ม ()

🚧 เพื่อดำเนินการวางแผ่นพื้น และ

🚫 ตั้งแต่วันที่ 9 กุมภาพันธ์ 2568 ช่วงเวลา 21:30 น. ถึง 04:00 น....

โครงการทางพิเศษสายพระราม
โพสต์โดย เอ็นไวแล็บ งานตรวจวัดเมื่อสักครู่ · 🌐

🚧 ทางโครงการฯ ได้ดำเนินการติดตั้งสว่างตามแนวเขตบริเวณพื้นที่ก่อสร้าง ซึ่งด้านความปลอดภัยของทางโครงการฯ

#การทางพิเศษแห่งประเทศไทย
#ถนนพระราม2 #งานก่อสร้าง
#ทางด่วน #เบี่ยงจราจร
#extrama3c2project

โครงการทางพิเศษสายพระราม
โพสต์โดย เอ็นไวแล็บ งานตรวจวัดเมื่อสักครู่ · 🌐

🚧 ทางโครงการฯ ได้ดำเนินการกวาดหลังจากปฏิบัติงานเสร็จอย่างสม่ำเสมอ เกิดขึ้นจากงานก่อสร้าง เป็นมาตรการ

#การทางพิเศษแห่งประเทศไทย
#พระราม2 #งานเบี่ยงจราจร
#งานก่อสร้าง #งานทางด่วน
#extrama3c2project

โครงการทางพิเศษสายพระราม
โพสต์โดย เอ็นไวแล็บ งานตรวจวัดเมื่อสักครู่ · 🌐

🚧 ทางโครงการฯ ได้ดำเนินการจัดเก็บก่อสร้าง เพื่อป้องกันการเกิดปัญหาขยะมาตรการของทางโครงการฯ

#การทางพิเศษแห่งประเทศไทย
#ถนนพระราม2 #งานก่อสร้าง
#เบี่ยงจราจร #ทางด่วน
#extrama3c2project

โครงการทางพิเศษสายพระราม
โพสต์โดย เอ็นไวแล็บ งานตรวจวัดเมื่อสักครู่ · 🌐

🚧 ทางโครงการฯ ได้ดำเนินการสุ่มตรวจในเจ้าหน้าที่ เพื่อเน้นย้ำมาตรการด้านการเกิดอุบัติเหตุขณะทำงาน

#การทางพิเศษแห่งประเทศไทย
#ถนนพระราม2 #งานก่อสร้าง
#เบี่ยงจราจร #ทางด่วน
#extrama3c2project

โครงการทางพิเศษสายพระราม 3 สัญญา 2
โพสต์โดย เอ็นไวแล็บ งานตรวจวัดเมื่อสักครู่ · 🌐

🚧 โครงการทางพิเศษสายพระราม 3 - ดาวคะนองวงแหวนรอบนอกกรุงเทพมหานครด้านตะวันตก สัญญาที่ 2

📢 ได้จัดประชุมการตรวจสอบความปลอดภัย อาชีวอนามัย และสภาพแวดล้อมในการทำงาน (Safety and Environment Audits) ประจำเดือนกุมภาพันธ์ 2568 ให้เป็นไปตามมาตรการที่กำหนดไว้ มีการลงพื้นที่ตรวจสอบภายในเขตพื้นที่ก่อสร้างและบ้านพักคนงาน โดยมีเจ้าหน้าที่การทางพิเศษแห่งประเทศไทย, ผู้ให้บริการควบคุมงานก่อสร้าง และ ตัวแทนบริษัทผู้รับจ้างของ กทพ. เข้าร่วมตรวจสอบในครั้งนี้

#การทางพิเศษแห่งประเทศไทย
#ถนนพระราม2 #งานก่อสร้าง
#ทางด่วน #ทางเบี่ยง
#extrama3c2project

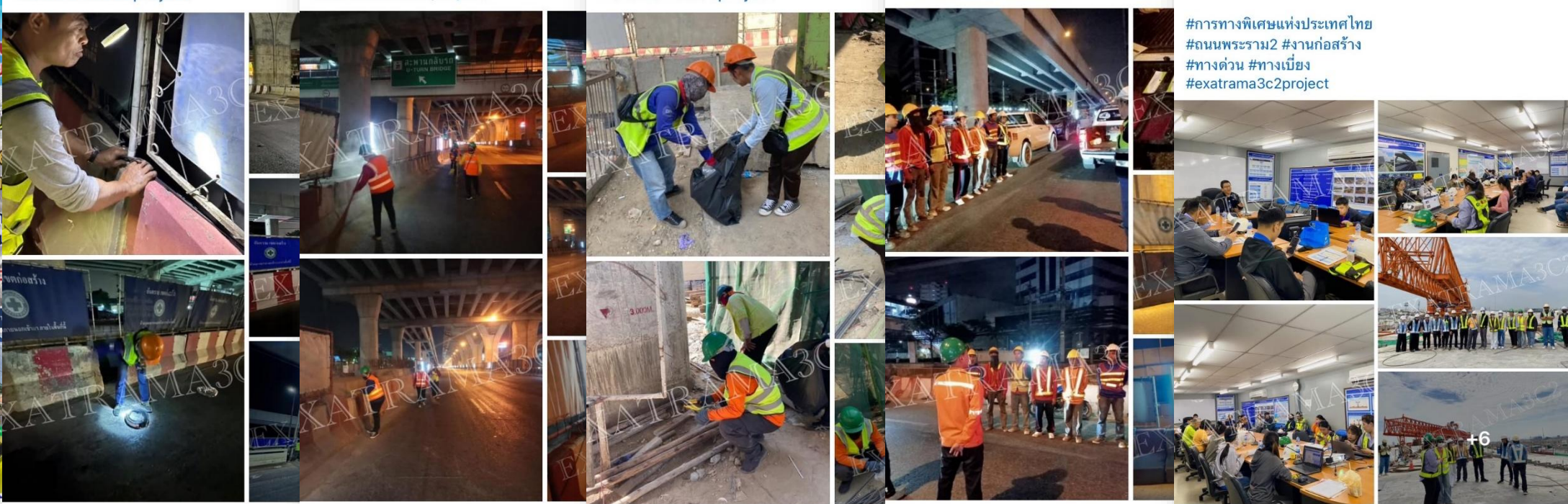

ระเบียบวาระที่ ๔.๔ การประชาสัมพันธ์โครงการฯ

<http://www.exat-rama3c2project.com>



จำนวนการเข้าถึงเว็บไซต์
ประจำเดือนกุมภาพันธ์ 2568
รวม 2,710 ครั้ง

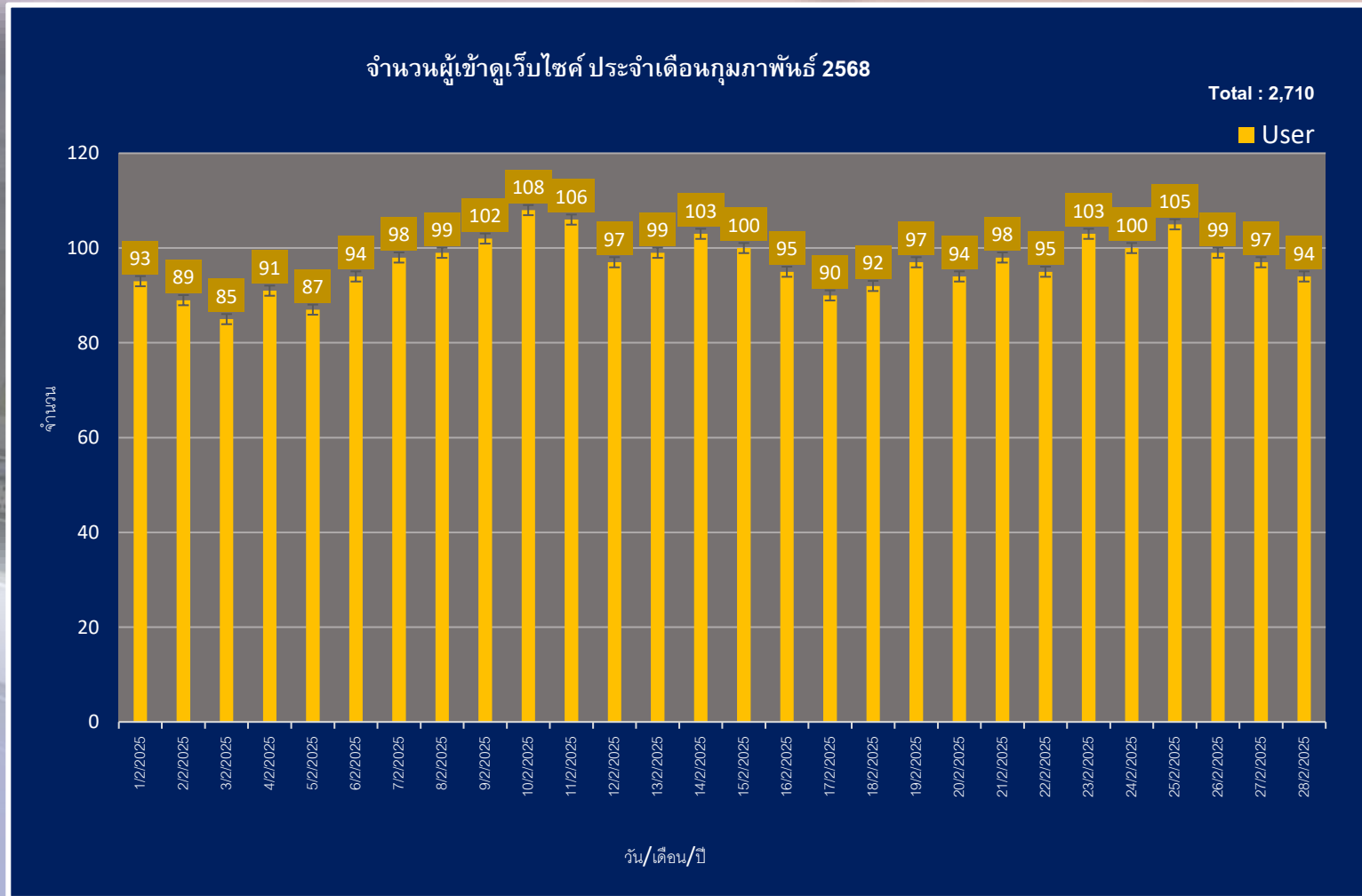

Website ของโครงการทางพิเศษสายพระราม 3 สัญญาที่ 2



โครงการทางพิเศษสายพระราม 3 - ดาวคะนอง - วงแหวนรอบนอกกรุงเทพมหานครด้านตะวันตก สัญญาที่ 2

หน้าหลัก

ข้อมูลโครงการ

ความก้าวหน้าของโครงการ

ข่าวประชาสัมพันธ์

เอกสารเผยแพร่

ติดต่อเรา

ข่าวประชาสัมพันธ์

การจัดการจราจร

กิจกรรมต่างๆ

วิดิทัศน์

การเยี่ยมชมโครงการ

การแก้ปัญหาเรื่องร้องเรียน



📢 ได้จัดประชุมการตรวจสอบความปลอดภัย อาชีวอนามัย และ สภาพแวดล้อมในการทำงาน (Safety and Environment Audits) ประจำเดือนกุมภาพันธ์ 2568 ให้...

[อ่านเพิ่มเติม >](#)



🚧 ทางโครงการฯ ได้ดำเนินการทำความสะอาด และจัดเก็บวัสดุ อุปกรณ์ในบริเวณพื้นที่ก่อสร้างด้านบน เพื่อป้องกันปัญหาขยะสะสมซึ่งเป็นหนึ่งในมาตรการของทาง...

[อ่านเพิ่มเติม >](#)



🚧 ทางโครงการฯ ได้ดำเนินการสุ่มตรวจปัสสาวะหาสารเสพติดในเจ้าหน้าที่ เพื่อเน้นย้ำมาตรการด้านความปลอดภัย และป้องกันการเกิดอุบัติเหตุขณะทำงานค่ะ

[อ่านเพิ่มเติม >](#)

ระเบียบวาระที่ ๔.๔ การประชาสัมพันธ์โครงการฯ

เรื่องร้องเรียนในเดือนกุมภาพันธ์ 2568

ระเบียบวาระที่ ๔.๔ การประชาสัมพันธ์โครงการฯ

วัน/เดือน/ปี	สถานที่เกิดเหตุ/รายละเอียดเหตุการณ์ที่เกิดขึ้น	แนวทางการแก้ไข
--------------	------------------------------------------------	----------------

3 ก.พ. 68

ผู้ร้องเรียนติดต่อมาทางเพจโครงการฯ

แจ้งว่าพบหลุมใหญ่ ในช่องจราจร ฝั่งคูขนาน (ด้านขวาทาง) บริเวณหน้าปั้มซัสโก้ วิทยายรม ก่อนขึ้นสะพานกลับรถ อยากให้ทางโครงการ ช่วยตรวจสอบและเร่งดำเนินการแก้ไข

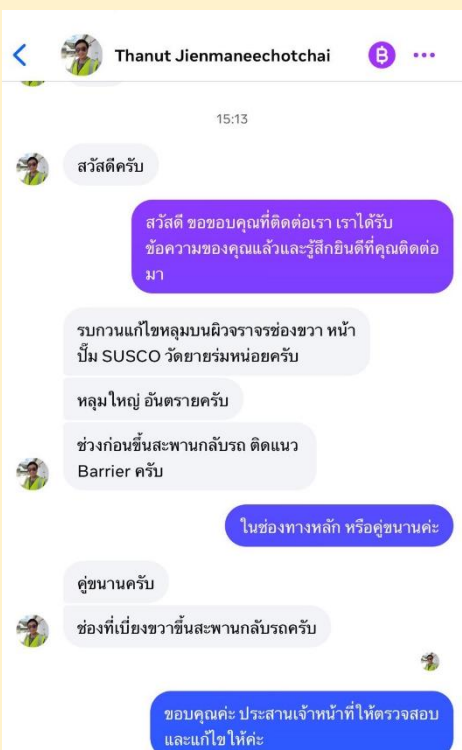

ทางผู้รับจ้างโซน 3 ได้ดำเนินการแก้ไขเมื่อวันที่ 04/02/2568 พร้อมได้แจ้งให้ทางผู้ร้องเรียนรับทราบเรียบร้อยแล้ว

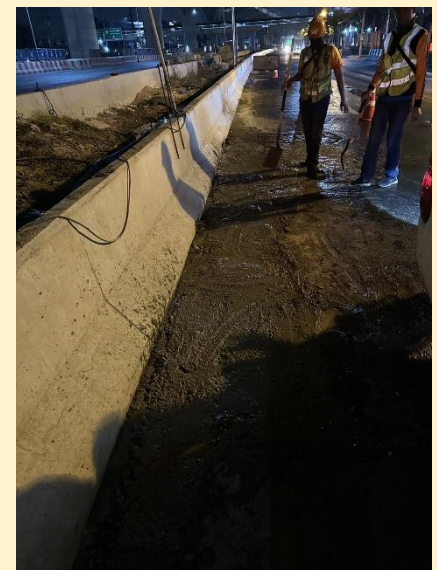
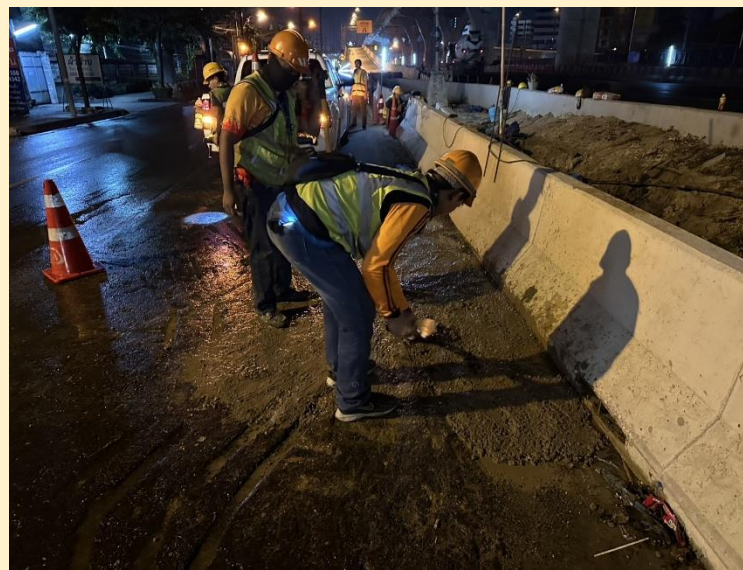

ระเบียบวาระที่ ๔.๔ การประชาสัมพันธ์โครงการฯ

วัน/เดือน/ปี	สถานที่เกิดเหตุ/รายละเอียดเหตุการณ์ที่เกิดขึ้น	แนวทางการแก้ไข
--------------	------------------------------------------------	----------------

18 ก.พ. 68

คุณปอนด์ 085-042-5797
 แจ้งว่าได้ขับรถมุ่งหน้ามาขึ้นด่านฯ ดาวคะนอง โดยขับรถในช่องเลนหลัก (ช่วงเลนกลาง) เมื่อมาถึงช่วงบริเวณ สน.บางมด เวลาประมาณ 09:00-09:20 น. มีฝนตกและมีน้ำไหลลงมาจากทางที่ก่อสร้างด้านบน (ตามในคลิปอยู่บริเวณ Ramp 4) ซึ่งในน้ำมีหินผสมอยู่ด้วยทำให้รถเป็นรอย ตั้งแต่กระโปรงหน้าถึงหลังคารถ และต้องการเรียกร้องค่าเสียหาย

ประสานงานแจ้งทางผู้รับจ้างโซน 2 ติดต่อกลับไปทางผู้เสียหาย พร้อมตกลงค่าเสียหายให้กับทางผู้เสียหายเรียบร้อยแล้ว
 พร้อมทั้งเรียกพนักงานที่ปฏิบัติงานเข้ามาตักเตือน และให้ปฏิบัติงานตามมาตรฐานความปลอดภัยให้เคร่งครัด

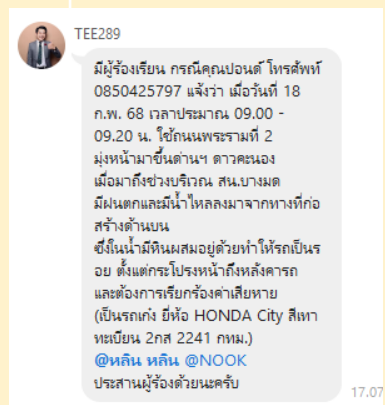

ระเบียบวาระที่ ๔.๔ การประชาสัมพันธ์โครงการฯ

วัน/เดือน/ปี	สถานที่เกิดเหตุ/รายละเอียดเหตุการณ์ที่เกิดขึ้น	แนวทางการแก้ไข
--------------	------------------------------------------------	----------------

20 ก.พ 68 คุณปราโมทย์ 094-628-2355 ติดต่อผ่านทางเบอร์โทรศัพท์ของโครงการ แจ้งว่าในช่วงเช้ามืดของวันที่ 20 ก.พ 68 เวลาประมาณ 05:40 น. ได้ขับรถในเลนหลัก ผังขาเข้า (เลนขวาสุด) พบมีแบรีเออร์ล้ำออกถนน บริเวณใต้สะพานลอยปั๊มก๊าซ NGV ก่อนถึงโตโยต้าบัส ทำให้เกิดเหตุขับรถชนแบรีเออร์พลาสติก ซึ่งส่งผลให้กันชนหน้า/ไฟหน้า (ขวา) ได้รับความเสียหาย เบื้องต้นทางผู้ร้องมีกล้องหน้ารถ และต้องการเรียกร้องค่าเสียหาย ขอให้ทางโครงการติดต่อกลับโดยด่วน

ทางผู้รับจ้างโซน 2 ได้ติดต่อกลับทางผู้เสียหาย และทางผู้เสียหายแจ้งให้ทางผู้รับจ้างนัดเข้ามาคุยที่สน.บางมด วันที่ 21/02/68 เพื่อลงบันทึกประจำวันและตกลงค่าเสียหาย

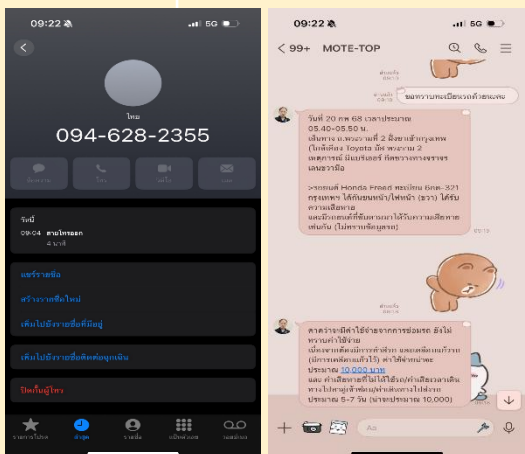

ระเบียบวาระที่ ๕ ปัญหาและอุปสรรคในการดำเนินงาน

ระเบียบวาระที่ ๖ เรื่องอื่นๆ (ถ้ามี)

จบการนำเสนอ



ขอบคุณครับ

